



**Beschikbaar voor uw concept!**  
**Eeser Gaard 5 8332 VN te Steenwijk**

**Vanaf € 500,- per maand**



**Eva Olde Rikkert**

BEDRIJFSMAKELAAR

EVA@RODENBURG.NL



Download hier de  
contactgegevens

Op het gebied van bedrijfshuisvesting heeft Rodenburg Bedrijfsmakelaars een reputatie hoog te houden.

We onderscheiden voor u vijf marktsegmenten die alle gespecialiseerde afdelingen bedienen: bedrijfsruimten, kantoorruimten, winkels, horeca en huisvestingsvraagstukken in brede zin.

Rodenburg Bedrijfsmakelaars maakt onderdeel uit van Dynamis Vastgoedconsultants en Makelaars, één van de grootste makelaarsorganisaties van Nederland. Het samenwerkingsverband bestaat uit dertien regionale makelaars met meer dan vijftig vestigingen verspreid door heel Nederland.

Zie voor aanvullende informatie: [rodenburg.nl](http://rodenburg.nl).



# Inhoudsopgave

KENMERKEN

OVER HET OBJECT

FOTO'S

KADASTRALE KAART

LOCATIE

BESTEMMINGSPLAN

MEDEWERKERS

AANVULLENDE DIENSTVERLENING

ONS WERKGEBIED

PLAN EEN BEZICHTIGING



## Hoofdkenmerken

HUURPRIJS	€ 500 - € 1.500 per maand
BTW VAN TOEPASSING	Ja
HOOFDBESTEMMING	Bedrijfsdoeleinden
BOUWJAAR	2024
BOUWVORM	Bedrijfsruimte
ONDERHOUD BINNEN	Uitstekend
ONDERHOUD BUITEN	Uitstekend
TOTALE OPPERVLAKTE	3 x Circa 55 m <sup>2</sup>

# Over het object

Courante bedrijfsunits op toplocatie!

Op een zichtlocatie, aan het begin van bedrijventerrein Eeserwold, zijn recent drie naast elkaar gelegen bedrijfsunits opgeleverd welke beschikbaar zijn voor uw concept!

De units zijn beschikbaar vanaf circa 55 m<sup>2</sup>, hebben een eigen meterkast, zijn voorzien van krachtstroom, een elektrische overheaddeur met loopdeur en hebben een vrije hoogte van circa 6 meter.

Op het gezamenlijke terrein is tevens voldoende parkeergelegenheid aanwezig.

De bedrijfsunits zijn gelegen op een zichtlocatie aan het begin van bedrijventerrein Eeserwold aan de noordkant van Steenwijk. Op circa 100 meter ligt de rotonde die het bedrijventerrein verbindt met de N855 en op circa 500 meter liggen de op- en afritten van de Rijksweg A32.

## OPPERVLAKTE

Eeser Gaard 5-17: Circa 55 m<sup>2</sup>.

Eeser Gaard 5-18: Circa 55 m<sup>2</sup>.

Eeser Gaard 5-19: Circa 55 m<sup>2</sup>.

Vrije hoogte: Circa 6 meter.

## KADASTRALE INFORMATIE

Gemeente Steenwijk

Sectie G

Nummer 2653

Appartementsindexen A17, A18 en A19

## BESTEMMING

Bij de gemeente Steenwijk valt het onderhavige onroerend goed in het vigerende bestemmingsplan 'Eeserwold'. De bestemming van het perceel is: 'Bedrijfsdoeleinden'. Voor verder informatie inzake het bestemmingsplan wordt verwezen naar de site van Het Omgevingsloket.

## OPLEVERINGSNIVEAU

Het geheel wordt casco verhuurd. De oplevering zal in huidige staat zijn met de navolgende voorzieningen:

- Elektrische overheaddeur;
- Separate loopdeur;
- Eigen meterkast met krachtstroom;
- Betonvloer;
- Aansluiting op het riool.

#### PARKEERGELEGENHEID

Op het gezamenlijke terrein is voldoende (gratis) parkeergelegenheid aanwezig.

#### HUURPRIJS

€ 500,- per unit, per maand, te vermeerderen met BTW.

#### SERVICEKOSTEN

Nader te bepalen. Betreft de gebruikerskosten van de VvE bijdrage. Huurder is zelf verantwoordelijk voor het afsluiten van contracten bij desbetreffende nutsvoorzieningen.



# Voorwaarden & uitgangspunten

## Huurbetaling

Per maand, vooruit te betalen.

## Huurtermijn

In overleg.

## Omzetbelasting

Er is sprake van een BTW-belaste verhuur.

## Huurprijsaanpassing

De huurprijs zal jaarlijks worden aangepast overeenkomstig de maandprijsindexering volgens de CBS-cijfers "alle huishoudens", voor het eerst 1 jaar na huuringangsdatum.

## Zekerheidsstelling

Waarborgsom ter grootte van een bruto betalingsverplichting van drie maanden huur inclusief servicekosten en BTW.

## Huurovereenkomst

De te sluiten huurovereenkomst zal worden opgemaakt conform het model welke door de Raad voor Onroerende Zaken (ROZ) op 30-1-2015 is vastgesteld en op 17-2-2015 is gedeponneerd bij de griffie van de rechtbank te Den Haag en aldaar ingeschreven onder nummer 15/20 tevens gepubliceerd op de website [www.roz.nl](http://www.roz.nl), met aanvullende bepalingen door verhuurder.

## Voorbehoud

Eventuele transacties dienen ter goedkeuring voorgelegd te worden aan opdrachtgever c.q. eigenaar van het gebouw. Tot deze goedkeuring verleend is, zijn alle uitgebrachte aanbiedingen geheel vrijblijvend.

## Disclaimer

Aan deze objectinformatie kunnen geen rechten worden ontleend en deze informatie kan niet als aanbieding of offerte worden beschouwd maar geldt als uitnodiging om in onderhandeling te treden. Alle informatie is geheel vrijblijvend en uitsluitend voor geadresseerde bestemd. Alle gegevens zijn met zorg samengesteld en uit ons inziens betrouwbare bron afkomstig. Ten aanzien van de juistheid ervan kunnen wij echter geen aansprakelijkheid aanvaarden. Door ons wordt geen aansprakelijkheid aanvaard behoudens voor zover de door ons verplicht afgesloten beroepsaansprakelijkheidsverzekering in voorkomend geval aanspraak op een uitkering geeft.





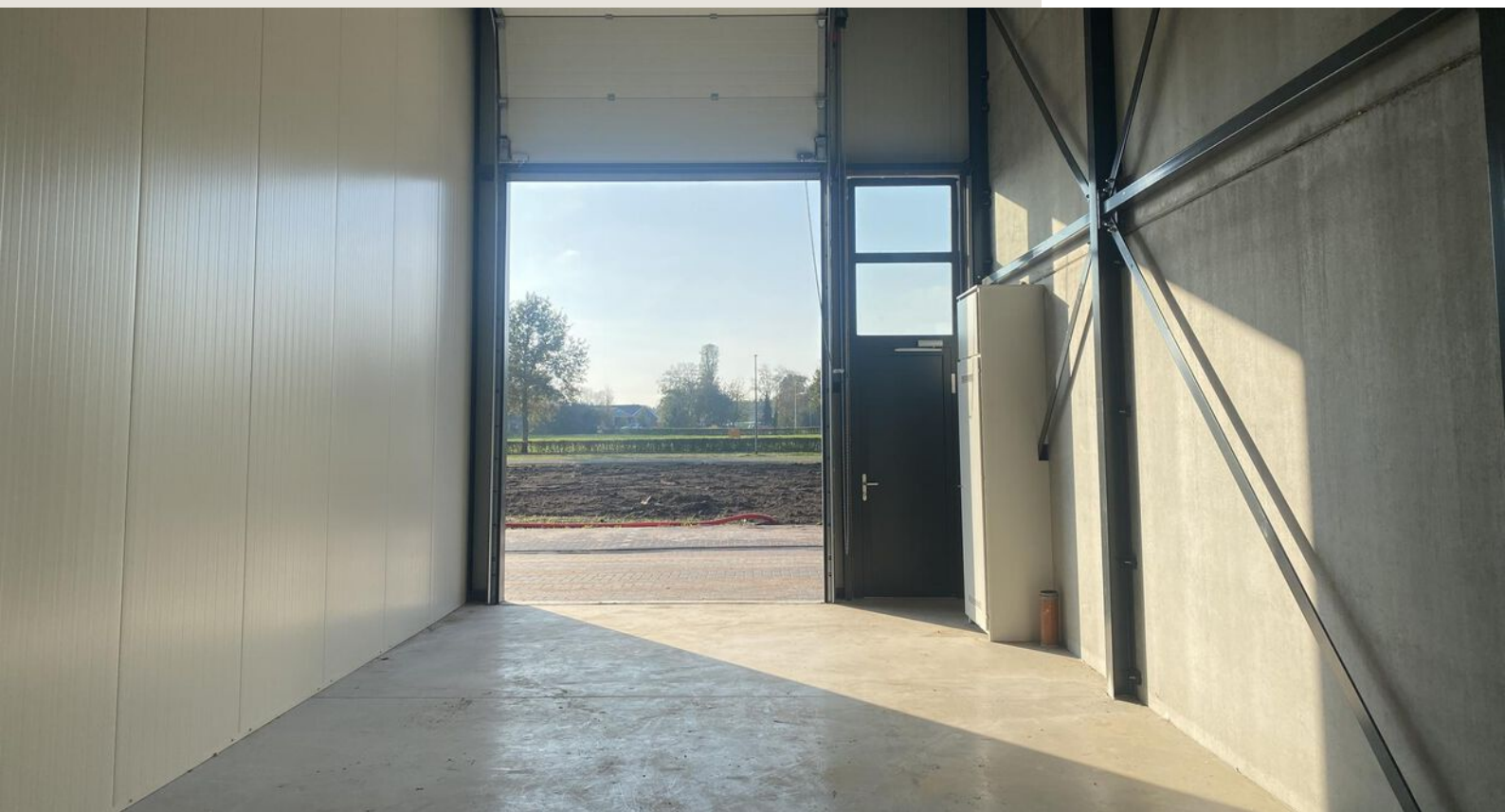



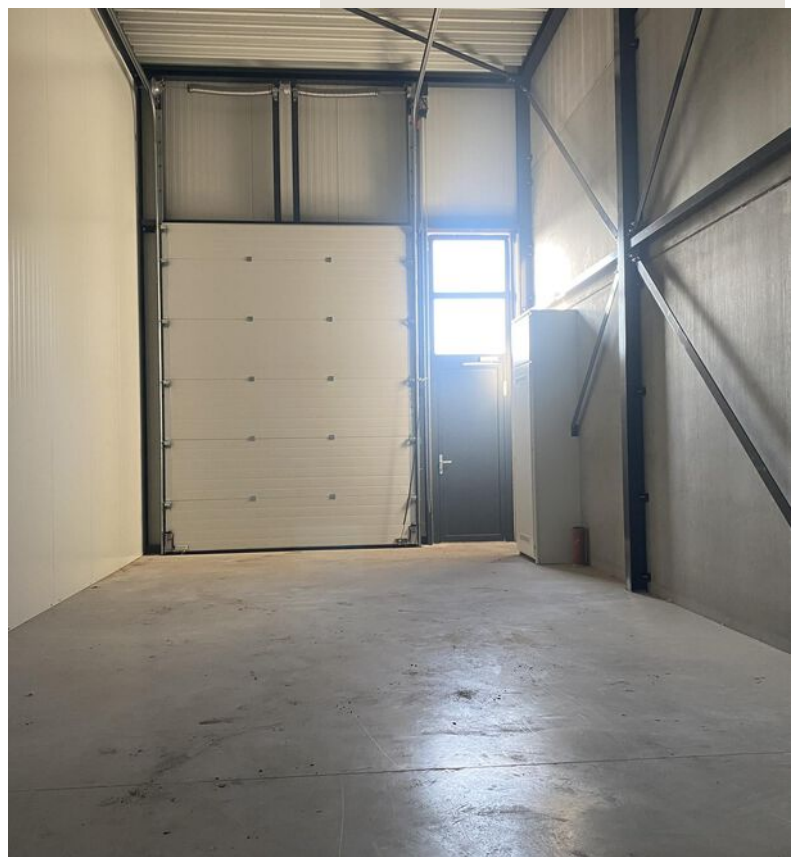











# Kadastrale kaart

## Kadastrale informatie

Gemeente Steenwijk

Sectie G

Nummer 2653 A17-A18-A19

Kadastrale kaart

Uw referentie: BOG

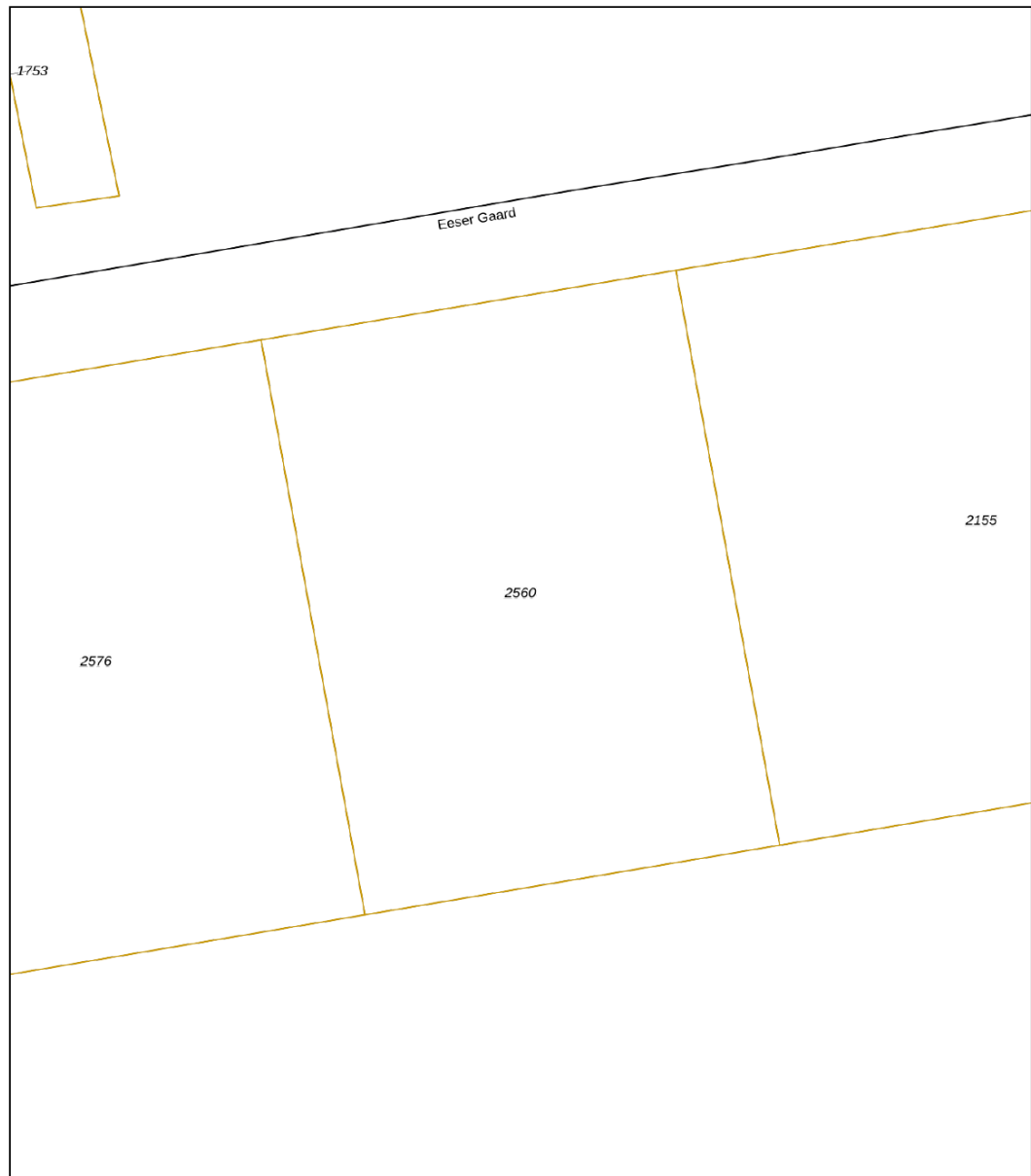

0 5 10 15 20 25m

<b>12345</b>	Deze kaart is noordgericht	Schaal 1: 500	
<b>25</b>	Perceelnummer	Kadastrale gemeente Steenwijk	
—	Huisnummer	Sectie G	
—	Vastgestelde kadastrale grens	Perceel 2560	
—	Voorlopige kadastrale grens		
—	Administratieve kadastrale grens		
—	Bebouwing		

Voor een eensluitend uittreksel, geleverd op 21 oktober 2024  
De bewaarder van het kadaster en de openbare registers

Aan dit uittreksel kunnen geen betrouwbare maten worden ontleend.  
De Dienst voor het kadaster en de openbare registers behoudt zich de intellectuele eigendomsrechten voor, waaronder het auteursrecht en het databankenrecht.

# Locatie

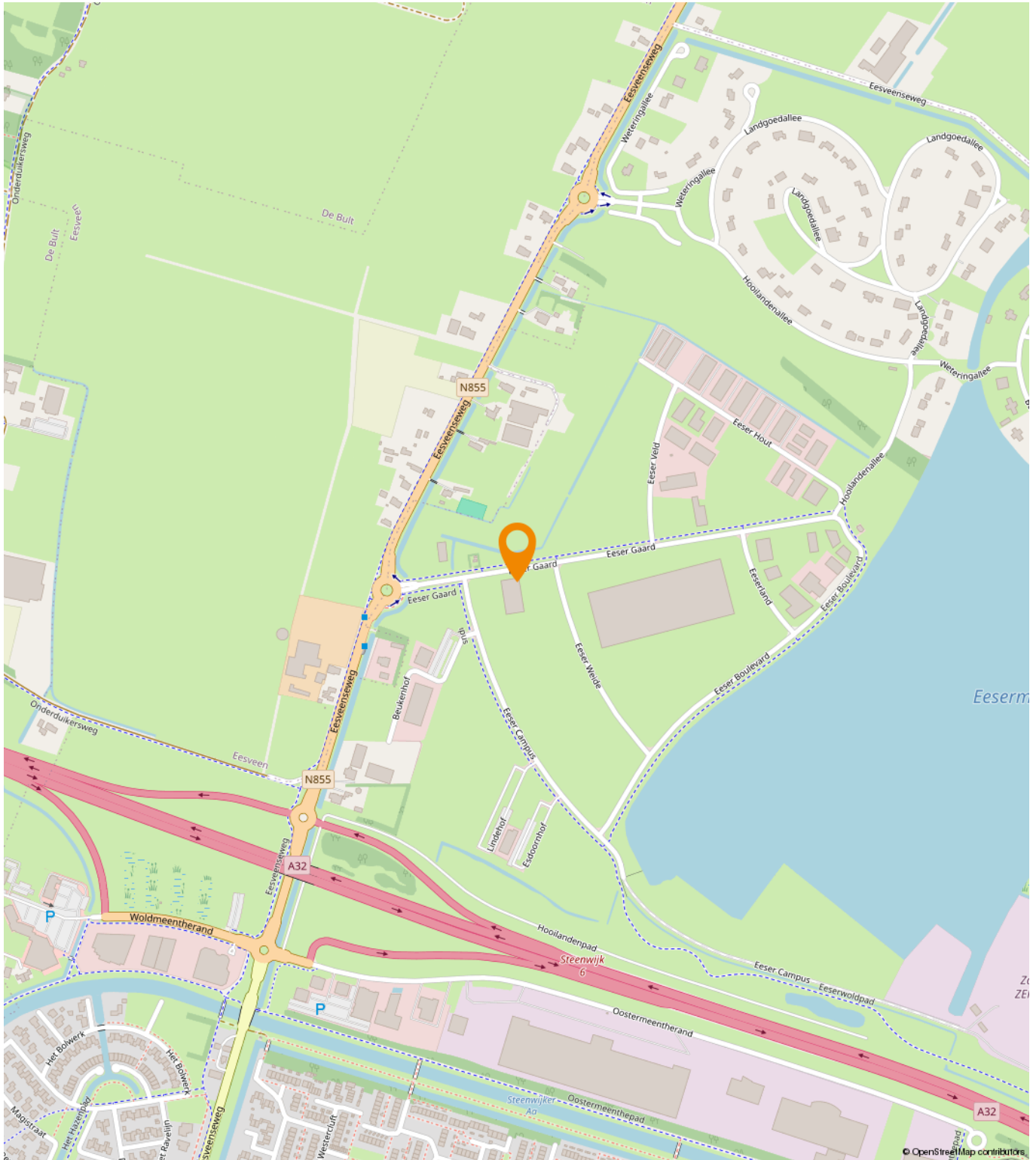

# Bestemmingsplan

Bedrijfsdoeleinden

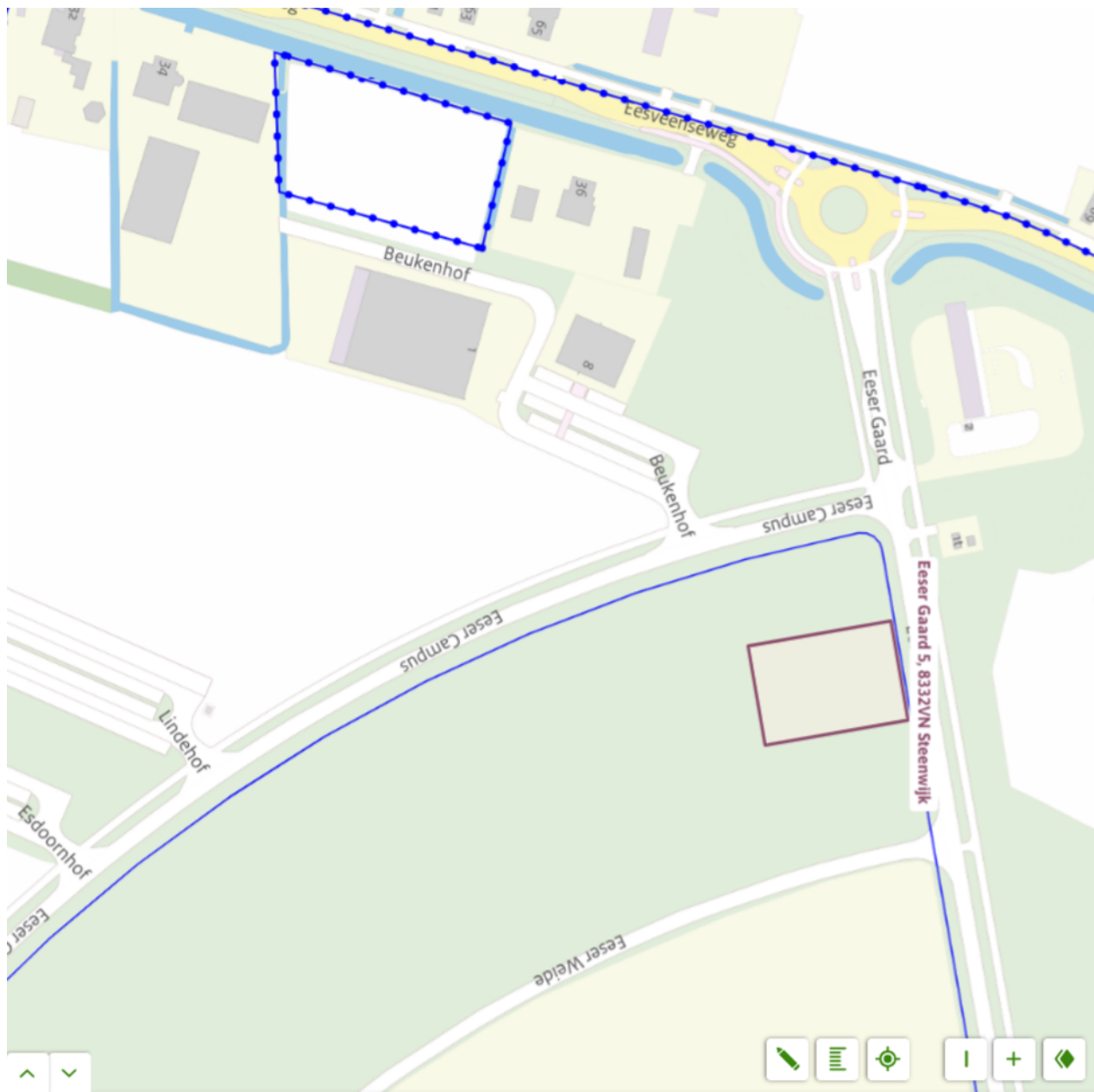

## Eeserwold

Beheersverordening Gemeente Steenwijkerland  
meer kenmerken >  
vastgesteld 12-05-2015 - geheel onherroepelijk in werking

**Plekinfo** Regels Bijlagen bij regels Bijlagen bij de regels  
Gerelateerd Overig

Bestuurvlakken (1)

Bedrijfsdoeleinden ↻

# Een passende huisvesting voor uw bedrijf?

Onze specialisten helpen u graag!



**Michael Maatman**

Bedrijfsmakelaar  
Apeldoorn

055 5 268 268  
michael@rodenburg.nl



**Hans van de Kamp**

Bedrijfsmakelaar  
Apeldoorn

055 5 268 268  
hansvandeKamp@rodenburg.nl



**Hans Schuttenbelt**

Bedrijfsmakelaar  
Apeldoorn

055-5268268  
hans@rodenburg.nl



**Sarah Welker**

Commerciële binnendienst  
Apeldoorn

055 5 268 268  
sarah@rodenburg.nl



**Lisette van den Bos**

Commerciële binnendienst  
Apeldoorn / Deventer

055 5 268 268  
lisette@rodenburg.nl



**Ivo van der Zwan**

Commerciële binnendienst  
Zwolle

038- 4 222 222,  
ivovanderzwan@rodenburg.nl

**ZOEK JE EEN  
UITDAGENDE BAAN?**

**KIJK OP RODENBURG.NL VOOR  
DE ACTUELE VACATURES**





**Jonathan Kleine**

Medewerker  
bedrijfsmakelaardij

055-5 268 268  
jonathan@rodenburg.nl



**Eva Olde Rikkert**

Bedrijfsmakelaar  
Zwolle

038 4 222 222  
eva@rodenburg.nl



**Ivo Dijkerman**

Bedrijfsmakelaar  
Deventer

0570 745 245  
ivo@rodenburg.nl



**Ellis Kersten**

Bedrijfsmakelaar  
Deventer

0570 745 245  
ellis@rodenburg.nl



**Rick Wessels**

Taxateur

055 5 268 268  
rick@rodenburg.nl



**Jorrit Julius**

Taxateur

055 5 268 268  
jorrit@rodenburg.nl



**Herma Harke**

Taxateur

055 5 268 268  
herma@rodenburg.nl



**Quinten Dekker**

Binnendienst Taxaties  
Apeldoorn

055-5268268  
quinten@rodenburg.nl

**VASTGOED VRAAGSTUKKEN?**

**NEEM CONTACT OP MET ÉÉN  
VAN ONZE SPECIALISTEN**

# WAT KUNNEN WIJ NOG MEER VOOR U BETEKENEN?

## ONZE AANVULLENDE DIENSTVERLENING



## Aankoop | aanhuur

Waarschijnlijk heeft u zelf al een goed beeld van wat u zoekt.

Toch kan het lastig zijn om uw wensen te vertalen naar een duidelijk zoekprofiel. Daarom begint het zoeken via Rodenburg Bedrijfsmakelaars altijd met een persoonlijke kennismaking.



## Beleggingen

Bij Rodenburg Bedrijfsmakelaars hebben we als eerst het overzicht van beschikbare beleggingsmogelijkheden en kunnen we u adviseren en begeleiden bij transacties. We kunnen u onder meer helpen met beleggingsadvies in: bedrijfspanden, logistieke centra, kantoren, winkels en woningen. Bent u geïnteresseerd in het uitbreiden of opzetten van uw vastgoedportefeuille? We helpen u graag.



## Taxaties

Waarderingen zijn de ruggengraat van een nauwkeurige en betrouwbare vastgoedmarkt. U zoekt een partij die u tijdens het gehele traject kan ondersteunen en begeleiden - waarbij kwaliteit van essentieel belang is. Wij werken objectief, nauwkeurig en met betrouwbare rekenmodellen. Alleen zo weten we zeker dat we bijdragen aan de solide uitgangspunten op basis waarvan u keuzes wilt maken.

## WAAROM RODENBURG BEDRIJFSMAKELAARS

- ✓ Uitstekend bereikbare backoffice
- ✓ Al jaren marktleider in de regio
- ✓ Eigen taxatieafdeling
- ✓ Thuis in de markt, de regio en bij instanties
- ✓ Betrokken van A tot Z
- ✓ VastgoedCert gecertificeerd
- ✓ NVM Business makelaar

### **Ons werkgebied**

Onze taxateurs werken landelijk



# Plan een bezichtiging

## **Rodenburg Bedrijfsmakelaars**

Aagje Dekenstraat 51

8023 BZ Zwolle

☎ 038 4 222 222

✉ [zwolle@rodenburg.nl](mailto:zwolle@rodenburg.nl)