



Molenbeek Makelaars

DYNAMIS





Altijd in de buurt!



Croeselaan 254

3521 CL Utrecht | € 545.000,- k.k.

Kenmerken

-  128 m²
-  97 m²
-  4 slaapkamers
-  Dichterswijk

**Welkom in uw
nieuwe thuis**

-  030 256 88 11
-  woneninutrecht@molenbeek.nl

www.molenbeek.nl





Uw contactpersonen



Dagmar Daae
Makelaar en Taxateur o.z. RM RT

☎ 06 82 54 50 00
✉ daae@molenbeek.nl



Marius Don
Makelaar en Taxateur o.z. RM RT

☎ 06 13 63 19 60
✉ don@molenbeek.nl

Maakt u van deze
woning uw nieuwe
thuis?



Inhoud

- 04 De woning
- 06 Begane grond
- 08 Eerste verdieping
- 10 Tweede verdieping
- 12 Tuin & details
- 14 Omgeving
- 15 Plattegronden
- 22 Utrecht & omgeving
- 24 De wijk
- 25 Wijkstatistieken
- 26 Lijst van zaken
- 30 Extra informatie
- 33 Onze dienstverlening
- 34 Klanttevredenheid
- 35 Wie zijn wij?

De woning

De woning heeft een gezellige sfeer en straalt veel warmte uit. Door de jaren heen is het huis keurig onderhouden. En dat op een prachtige locatie, dicht bij voorzieningen én op loopafstand van het centrum!

Het betreft een eengezinswoning, type tussenwoning, met ontzettend veel woonruimte en inhoud. De woning telt in totaal vier slaapkamers verdeeld over twee verdiepingen. Naast een woonkamer en een keuken, beschikt de woning ook nog over een vliering en een heerlijke ruime achtertuin.

Kortom: een keurige woning op een perfecte locatie!



Specificaties

Vraagprijs:	€ 545.000,-	Aantal kamers:	5
Soort woning:	eengezinswoning	Aantal slaapkamers:	4
Bouwjaar:	1906	Aantal woonlagen:	3
Woonoppervlakte:	128 m ²	Tuinligging:	noordoost
Perceeloppervlakte:	97 m ²	Energie label:	C
Inhoud:	436 m ³		



Begane grond

Hal voorzien van een garderobe, meterkast, toiletruimte en toegang tot de woonkamer, de dichte keuken en de trapopgang naar de eerste verdieping.

Ruime doorzonwoonkamer met veel licht door de raampartijen aan de voor- en achterzijde. Vanuit de voorzijde kijkt u leuk weg over de straat en het groen. De woonkamer is voorzien van een openhaard en een parketvloer die beide voor veel sfeer zorgen. Vanuit de woonkamer kunt u naar de tuin door middel van een loopdeur.

De keuken is dicht en is voorzien van een 4-pits gasfornuis, afzuigkap, koelkast, vriezer, een magnetron, een oven en een vaatwasser.

Gezellige openhaard





2 ruime slaapkamers

Eerste verdieping

Overloop met toegang tot de twee slaapkamers en de badkamer.

De ouderslaapkamer is gelegen aan de achterzijde van de woning, maar de kamer aan de voorzijde is hiervoor ook uitermate geschikt. Beide slaapkamers zijn voorzien van een inbouwkast. De slaapkamer aan de achterzijde is ook nog voorzien van een wastafel.

De badkamer is aan de achterzijde gesitueerd en beschikt over een ligbad met douche, wastafel, een radiator en een opstelplaats voor de wasmachine. De sanitaire ruimte is voorzien van een raam voor natuurlijke ventilatie en daglicht. Het toilet is separaat.

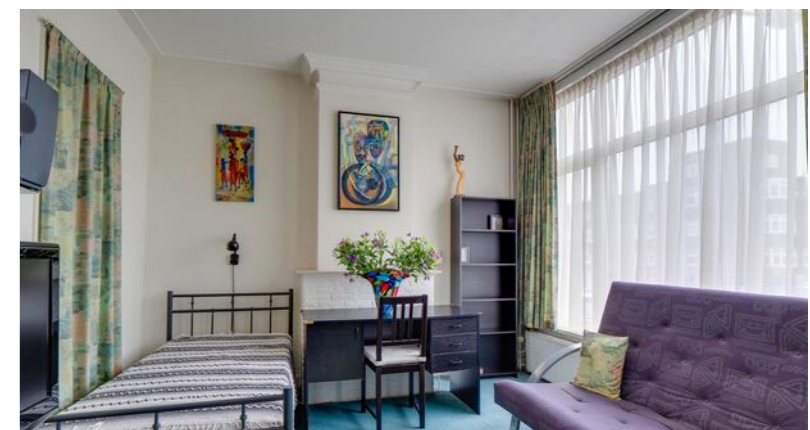



Tweede verdieping

Deze verdieping is te bereiken met een vaste trap en beschikt over twee slaapkamers.

Beide slaapkamers hebben een optimaal oppervlak doordat ze zijn vergroot door middel van dakkapellen. De slaapkamer aan de voorzijde is voorzien van een wastafel en twee inbouwkasten. De andere slaapkamer heeft ook een wastafel en één inbouwkast. Vanuit de slaapkamer aan de achterzijde heeft u toegang tot de waskamer. Hier treft u de cv-ketel aan en een trap naar de vloering.

Deze verdieping heeft, net zoals de overige verdiepingen, ontzettend veel bergruimte!

Toegang tot
waskamer en vloering

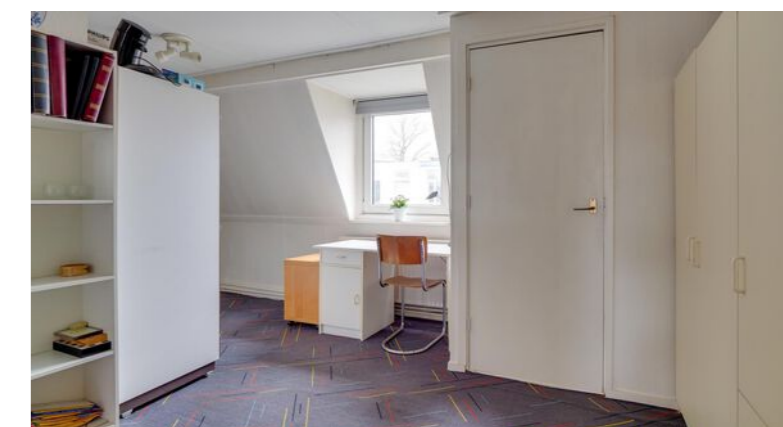

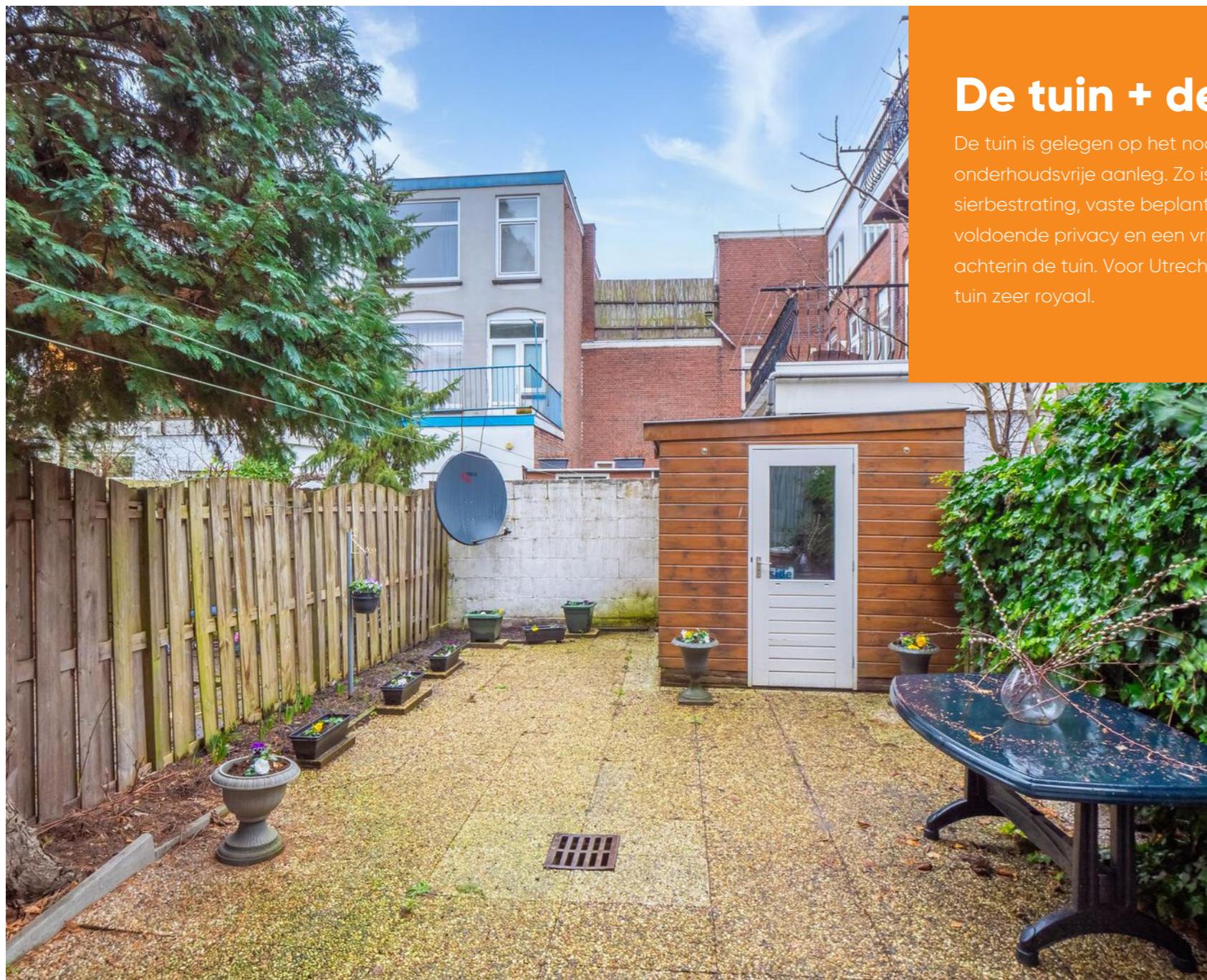

De tuin + details

De tuin is gelegen op het noordoosten en heeft een onderhoudsvrije aanleg. Zo is de tuin voorzien van sierbestrating, vaste beplanting, schuttingen voor voldoende privacy en een vrijstaande berging achterin de tuin. Voor Utrechtse begrippen is de tuin zeer royaal.



Royale,
onderhoudsarme tuin

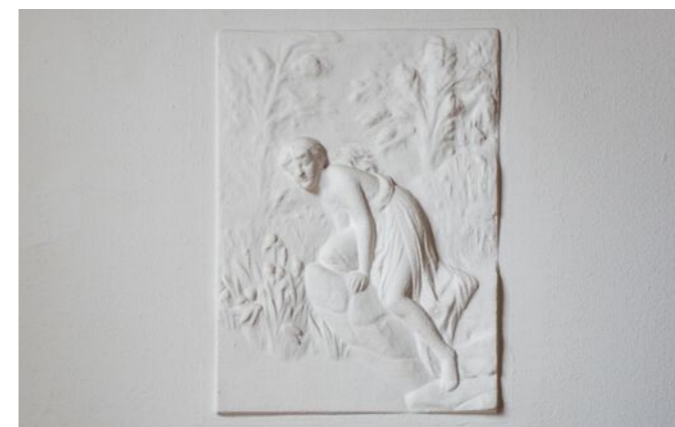



Het hippe "De Pomp" op steenworp afstand

Omgeving

De woning is gesitueerd in de populaire woonbuurt Dichterswijk. De buurt kent een tal van voorzieningen, waaronder winkels voor de dagelijkse boodschappen, meerdere sfeervolle restaurants, diverse scholen en een kinderopvang. Al wandelend bent u binnen enkele minuten op het Ledig Erf, Parkhaven, de Twijnstraat of de andere kant op, richting Rotsoord. Hier kunt u genieten van de leuke terrasjes, horecagelegenheden, winkeltjes of van de stad Utrecht zelf. Het Centraal Station is tevens op loopafstand, net zoals station Vaartsche Rijn. Uitvalswegen zijn goed aan te rijden en de bushalte is op loopafstand.

Plattegrond

Situatie

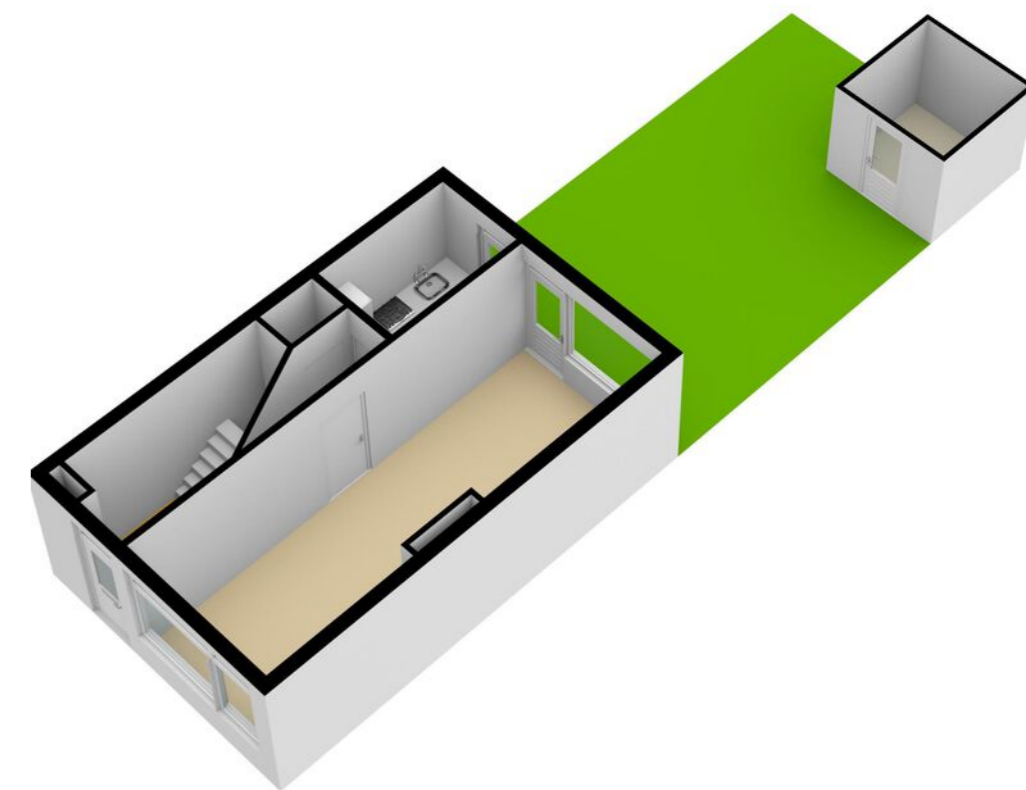
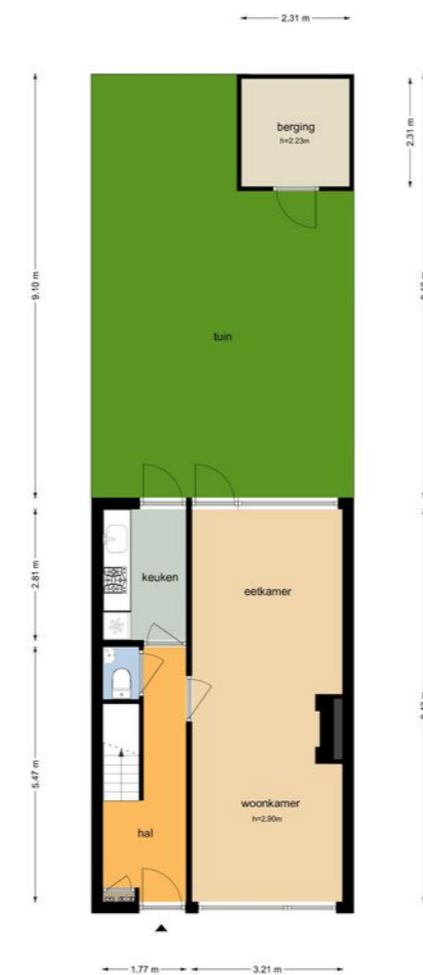

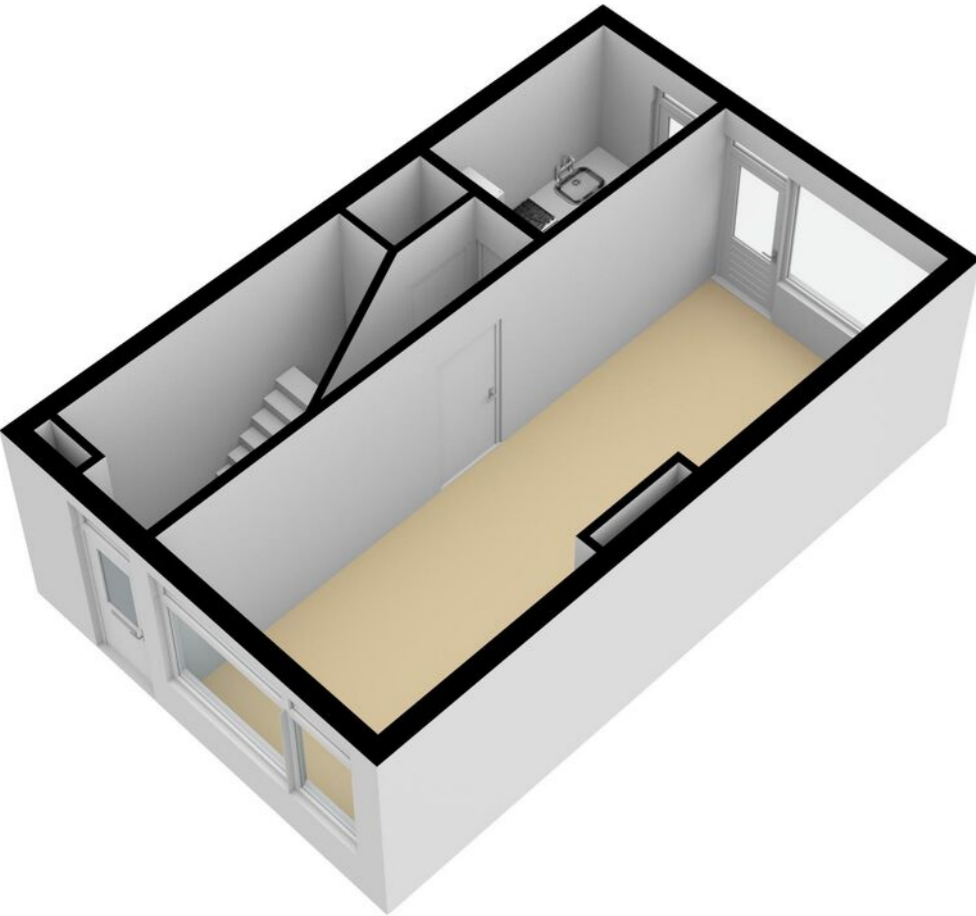

Plattegrond

Begane grond

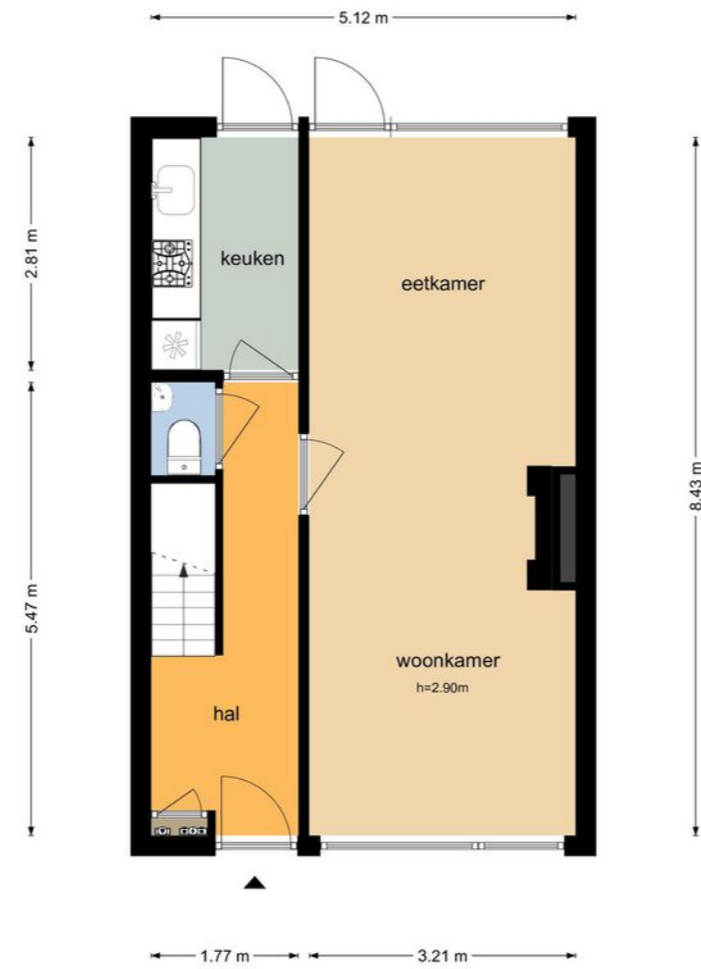

Plattegrond

Eerste verdieping

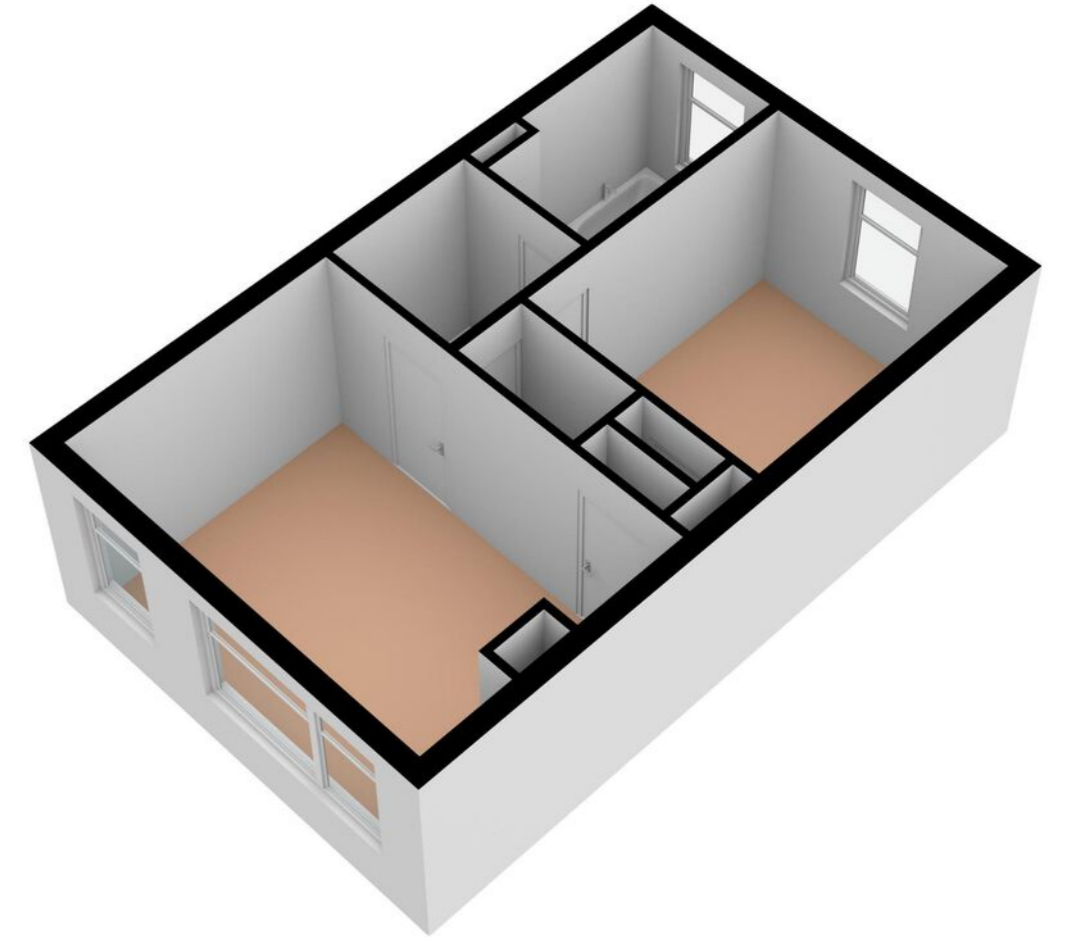

Plattegrond

Tweede verdieping

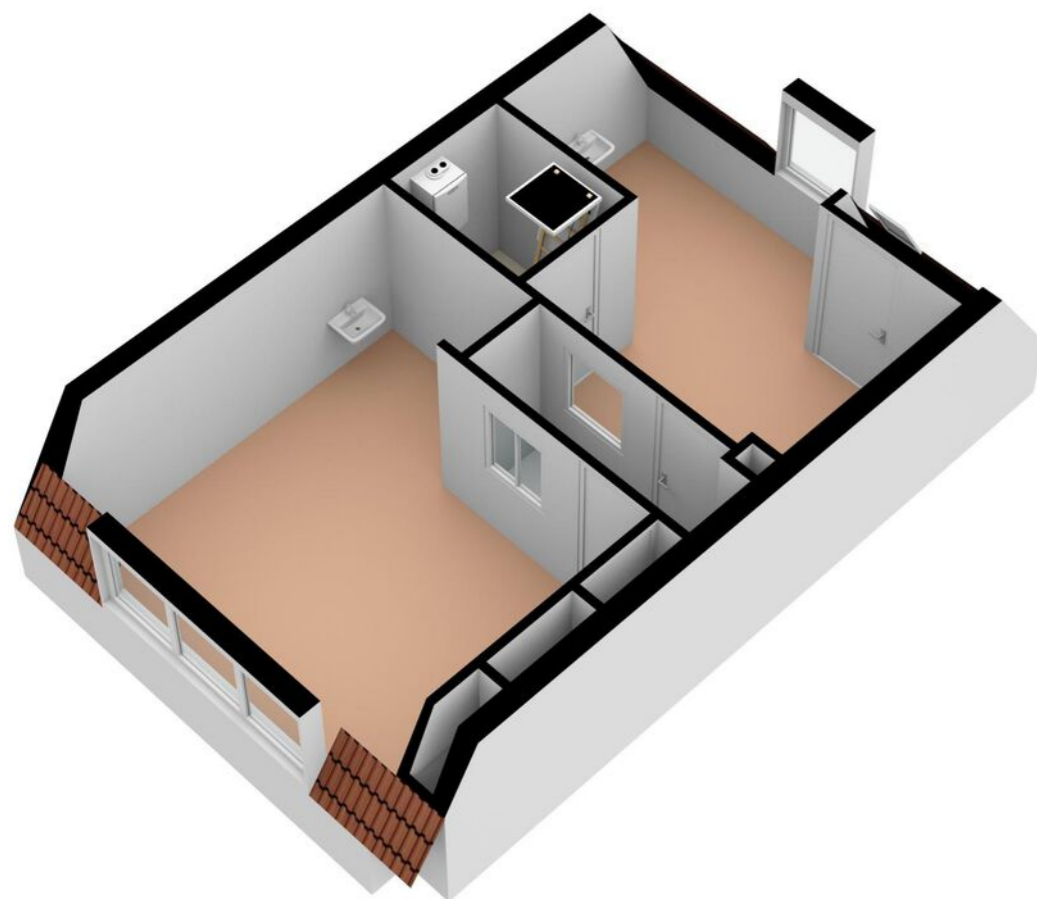

Plattegrond

Berging

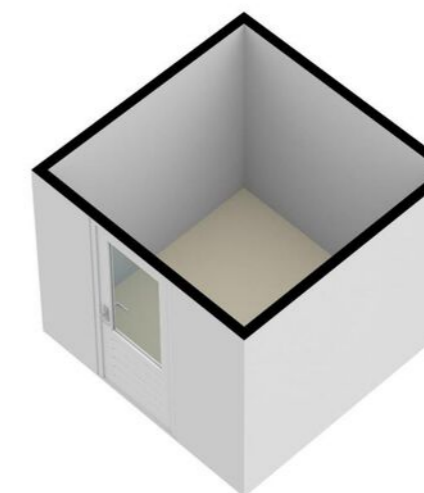
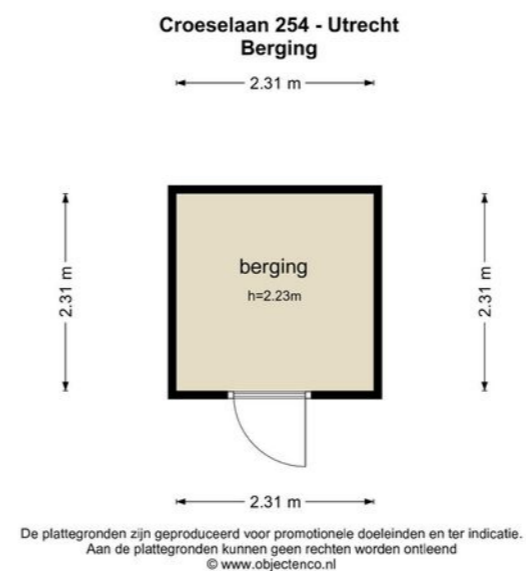



Wonen in Utrecht

Utrecht + omgeving

Utrecht is een stad en gemeente in Nederland en de hoofdstad van de provincie Utrecht. Met 357.719 inwoners (1 januari 2020) is Utrecht de vierde stad van Nederland naar inwonertal. De stad is centraal gelegen op een knooppunt van wegen, spoorwegen en waterwegen, waardoor het het hardst groeiende economische centrum van zowel de Randstad als Nederland is.

Molenbeek Makelaars richt zich niet alleen op de plaats Utrecht. Wij zijn ook actief in de omliggende plaatsen: De Meern, Zeist, De Bilt, Bilthoven, Maarssen, Groenekan, Bunnik, Austerlitz, Huis ter Heide, Den Dolder, Odijk, Soesterberg, Woudenberg, Maarn, Maarsbergen, Scherpenzeel, Leuden-Zuid en Houten.



De wijk

Dichterswijk

Dichterswijk is een wijk gelegen in het zuidwesten van Utrecht. De wijk is gelegen rond de Croeselaan en wordt ten noordwesten begrensd door de Graadt van Roggenweg, ten zuidwesten door het Merwedekanaal, ten zuidoosten door de Balijelaan die doorloopt in de Vondellaan. Ten noordoosten wordt de wijk begrensd door de Kruisvaart. Langs de Croeselaan en Vondellaan waren vooral boerderijen, tuinderhuizen en steenbakkerijen te vinden. Na de eerste wereldoorlog (1914 - 1918) brak een bloeitijd aan voor de stad Utrecht. Utrecht was een belangrijk handels- en industrie centrum geworden dankzij de centrale ligging aan het water, het spoor en de weg. In de Dichterswijk was het Veilinggebouw. De Veilinghaven en de Veemarkthaven waren oorspronkelijk ruim vier keer zo groot als de huidige historische haven aan de Parkhaven. De havens werden aangelegd nadat aan het begin van de 20e eeuw de groenteveiling en de veemarkten de Utrechtse binnenstad waren ontgroeid. Na 25 jaar na de aanleg werden de uiterste delen van de beide havens weer gedempt. Na het vertrek van de veemarkt en de groente- en fruitveiling rond 1970 kwamen de terreinen en gebouwen beschikbaar voor de Jaarbeurs. Het bedrijventerrein werd herbestemd en het bedrijventerrein kreeg een woonbestemming.



”

Een plek bij de haven om tot rust te komen...

- Dagmar Daae



Wijkstatistieken

Buurtinformatie - Utrecht / Dichterswijk



Mannelijke inwoners
49%



Auto(s) per inwoner
0,5 per huishouden



Middelbare school
1,1 km



De huisarts
120 m



Vrouwelijke inwoners
51%



De school
350 m



De supermarkt
140 m



Leeftijd

0 - 14: 17% 15 - 24: 15% 25 - 44: 43%
45 - 64: 18% 65+: 7%



Huishoudens

Eenpersoons: 51% Zonder kinderen: 25%
Met kinderen: 24%

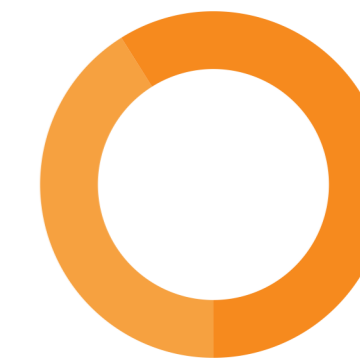

Koop / huur

Koop: 59% Huur: 41%

Lijst van zaken

	Blijft achter	Gaat mee	Ter overname	NVT		Blijft achter	Gaat mee	Ter overname	NVT
Woning - Interieur					- rolgordijnen	X			
(Voorzet) openhaard met toebehoren	X				- lamellen				X
Allesbrander				X	- jaloezieën				X
Houtkachel				X	- (losse) horren/rolhorren				X
(Gas)kachels				X	-				X
Designradiator(en)				X	-				X
Radiatorafwerking				X	Vloerdecoratie, te weten				
Verlichting, te weten					- vloerbedekking				X
- inbouwspots/dimmers				X	- parketvloer	X			
- opbouwspots/armaturen/lampen/dimmers	X				- houten vloer(delen)				X
- losse (hang)lampen	X				- laminaat				X
-				X	- plavuizen				X
-				X	-				X
(Losse)kasten, legplanken, te weten					-				X
-	X				Overig, te weten				
-	X				- spiegelwanden	X			
Raamdecoratie/zonwering binnen, te weten					- schilderij ophangstelsysteem				X
- gordijnrails	X				-				X
- gordijnen		X			-				X
- overgordijnen		X			-				X
- vitrages		X			-				X

Lijst van zaken

	Blijft achter	Gaat mee	Ter overname	NVT		Blijft achter	Gaat mee	Ter overname	NVT
Woning - Keuken					-				X
Keukenblok (met bovenkasten)	X				-				X
Keuken (inbouw)apparatuur, te weten					-				X
- kookplaat	X				-				X
- (gas)fornuis	X				Woning - Sanitair/sauna				
- afzuigkap	X				Sauna met toebehoren				X
- magnetron	X				-				X
- oven	X				Toilet met de volgende toebehoren				
- combi-oven/combimagnetron	X				- toilet	X			
- koelkast	X				- toiletrolhouder	X			
- vriezer	X				- toiletborstel(houder)	X			
- koel-vriescombinatie	X				- fontein				X
- vaatwasser	X				-				X
- Quooker				X	-				X
- koffiezetapparaat				X	Badkamer met de volgende toebehoren				
-				X	- ligbad	X			
-				X	- jacuzzi/whirlpool				X
Keukenaccessoires, te weten					- douche (cabine/scherm)				X
- Planken	X				- stoomdouche (cabine)				X
-				X					
-				X					

Lijst van zaken

	Blijft achter	Gaat mee	Ter overname	NVT		Blijft achter	Gaat mee	Ter overname	NVT
- wastafel	X				Zonwering buiten				X
- wastafelmeubel	X				Telefoonaansluiting/internetaansluiting	X			
- planchet				X	Veiligheidsschakelaar wasautomaat	X			
- toiletkast	X				Waterslot wasautomaat	X			
- toilet	X				Zonnepanelen				X
- toiletrolhouder	X				Oplaadpunt elektrische auto				X
- toiletborstel(houder)	X								X
-				X					X
-				X					X
Woning - Exterieur/installaties/veiligheid/energiebesparing					Warmwatervoorziening, te weten				
Schotel/antenne	X				- CV-installatie	X			
Brievenbus	X				- boiler	X			
Kluis				X	- geiser				X
(Voordeur)bel	X				-				X
Alarminstallatie				X	-				X
(Veiligheids)sloten en overige inbraakpreventie	X				-				X
Rookmelders	X				Isolatievoorzieningen (voorzetramen/radiatorfolie etc.), te weten				
(Klok)thermostaat	X				-				X
Airconditioning				X	-				X
Screens				X					
Rolluiken				X					

Lijst van zaken

	Blijft achter	Gaat mee	Ter overname	NVT		Blijft achter	Gaat mee	Ter overname	NVT
					-				
Tuin - Inrichting					Overig - Contracten				X
Tuinaanleg/bestrating	X				CV: Nee				
Bepanting	X				Boiler: Nee				
				X	Zonnepanelen: Nee				
Tuin - Verlichting/installaties									
Buitenverlichting	X								
Tijd- of schemerschakelaar/bewegingsmelder				X					
				X					
Tuin - Bebouwing									
Tuinhuis/buitenberging	X								
Kasten/werkbank in tuinhuis/berging	X								
(Broei)kas				X					X
				X					X
Tuin - Overig									
Overige tuin, te weten									
- (sier)hek	X								X
- vlaggenmast(houder)									X
-									

Extra informatie

Onderhoud

De staat van onderhoud en beoordeling van de bouwkundige staat geldt op basis van visuele waarnemingen, gerelateerd aan de ouderdom van het object. Een uitgebreide bouwkundige opname valt nadrukkelijk buiten het kader van deze brochure. Dit behoort eventueel tot de onderzoeksplicht van de kandidaat-koper(s).

Aansprakelijkheid

Het bovenstaande behelst slechts een globale omschrijving van een object. De informatie berust deels op door derden aan onze kantoren verstrekte gegevens. Met de meeste zorg hebben wij deze informatie verwerkt doch kunnen ten aanzien van de juistheid van deze gegevens geen aansprakelijkheid aanvaarden. Aan deze brochure kunnen geen rechten worden ontleend.

Koopakte

De koopakte wordt opgesteld volgens model NVM.

Ontbinding

De termijn die wordt opgenomen voor eventuele (overeengekomen) ontbindende voorwaarden (b.v. financiering) is 6 weken na de dag dat overeenstemming is bereikt over de koopsom en de overige voorwaarden.

Zekerheidsstelling

De waarborgsom/bankgarantie is 10% van de koopsom. De koper dient deze binnen 7 weken na de dag dat overeenstemming is bereikt over de koopsom en de overige voorwaarden bij de desbetreffende notaris te deponeren.

Onderzoeksplicht van de koper

Koper is te allen tijde gerechtigd voor eigen rekening een bouwkundige keuring te (laten) verrichten dan wel andere adviseurs te raadplegen teneinde een goed inzicht te verkrijgen over de staat van onderhoud.

Lijst van zaken

Een lijst van zaken is in deze brochure aanwezig.

Bedenktijd

De koper die een natuurlijke persoon is en niet handelt in de uitoefening van een beroep of bedrijf heeft bedenktijd om de koopovereenkomst te ontbinden. De bedenktijd duurt drie dagen en begint om 00.00 uur op de dag die volgt op de dag dat de tussen partijen opgemaakte akte (in kopie) aan de koper ter hand wordt gesteld.

Deze objectinformatie beoogt geen uitputtende lijst te geven met betrekking tot mogelijk aanwezige gebreken in de woning.

De informatie die is vermeld, is verkregen van de eigenaar/verkoper en uit eigen waarnemingen ter plaatse en heeft als bedoeling om de koper zo goed mogelijk te informeren en tegelijk te voldoen aan de op de verkoper rustende mededelingsplicht.

Onderzoeksplicht koper + mededelingsplicht

Op grond van het Burgerlijk Wetboek rust er op de koper van een woning een onderzoeksplicht. Dit houdt in dat de koper zelf verantwoordelijk is voor de beoordeling of de woning de eigenschappen zal bezitten om te voldoen

voor het gebruik dat hij van de woning zal willen maken. Het verdient dan ook aanbeveling om een ter zake (bouwkundig) deskundige in te schakelen. Indien koper besluit om niet tot inschakeling van een deskundige over te gaan, komen eventuele nadelige gevolgen hiervan volledig voor zijn en/of haar rekening.

Mededeling tot verkoop

Alle verstrekte informatie dient gezien te worden als een uitnodiging om in onderhandeling te treden. Een bieding gelijk aan de gestelde vraagprijs doet dan ook niet direct een koopovereenkomst tot stand komen.

Biedverloop

Het biedverloop bij onderhandelingen over onroerende zaken kent diverse bijzonderheden die u het best vooraf met de makelaar kunt bespreken.

Gunning

Verkoper behoudt zich uitdrukkelijk het recht voor het object te gunnen aan de gegadigde van zijn en/of haar keuze. Een overeenkomst komt tot stand, indien overeenstemming is bereikt over de koopsom, oplevering, bijkomende voorwaarden, roerende zaken en de koopovereenkomst is ondertekend en de wettelijke bedenktijd is verlopen.

Koopakte

Behoudens nadere afspraken gelden de standaardregels, zoals deze voorkomen in de modelkoopakte die is opgesteld door de Nederlandse Vereniging van Makelaars NVM, de Consumentenbond en de Vereniging Eigen Huis. De waarborgsom (of bankgarantie) is gebruikelijk 10% van de koopsom en

wordt voldaan aan de notaris.

Eventueel door de koper te maken voorbehouden (zoals het verkrijgen van hypotheek, Nationale Hypotheek Garantie), worden alleen vermeld als deze in de onderhandelingen zijn afgesproken. Voor zover er in deze brochure aanvullende clausules zijn vermeld, worden deze opgenomen in de koopakte. Het verdient aanbeveling in plaats van een waarborgsom van 10% van de koopsom te storten bij de notaris, een bankgarantie van 10% van de koopsom bij de notaris te doen deponeren in verband met mogelijke discussie met de inspecteur van de Inkomsten Belasting.

Erfdienstbaarheden en bijzondere bepalingen

Aan elke onroerende zaak kunnen bijzondere bepalingen verbonden zijn. Deze worden dan aan elke opvolgende eigenaar opgelegd. Ze staan gewoonlijk in het eigendomsbewijs. Een kopie van het eigendomsbewijs is op te vragen via de makelaar. Bepalingen die het gebruik van de onroerende zaak (kunnen) beperken vindt u, indien van toepassing, in deze informatie onder aanvullende clausules.

Indien de woning gebouwd is in de periode van 1965-1983 bestaat de mogelijkheid dat de constructie is uitgevoerd met betonnen vloeren zoals Kwaaitaal-, Omnia- of Mantavloeren. Er is gebleken dat in gebieden met een hoge vochtigheidsgraad betonschade kan ontstaan door in de vloer aanwezige chloriden, die de sterkte van het beton en eventuele bewapening kan aantasten.

Extra informatie

Indien de woning gebouwd is in de periode tussen 1963-1983 zijn er mogelijkwerwijs asbesthoudende materialen verwerkt. Bij de eventuele verwijdering van deze materialen dienen op grond van de geldende milieuregelingen speciale maatregelen genomen te worden, die extra verwijderingskosten met zich mee kunnen brengen. Na 1983 is vrijwel geen losgebonden asbest meer toegepast. De toepassing en verkoop van asbest zijn sinds 1 juli 1993 nagenoeg verboden.

Bouwkundige risico's

Deze brochure is door ons kantoor met de meeste zorg samengesteld aan de hand van de door de verkoper aan ons ter hand gestelde gegevens en tekeningen. Derhalve kunnen wij geen garanties verstrekken, noch kunnen wij op enigerlei wijze eventuele aansprakelijkheid voor deze gegevens aanvaarden.

De Meetinstructie is gebaseerd op de NEN2580. De Meetinstructie is bedoeld om een meer eenduidige manier van meten toe te passen voor het geven van een indicatie van de gebruiksoppervlakte. De Meetinstructie sluit verschillen in meetuitkomsten niet volledig uit, door bijvoorbeeld interpretatieverschillen, afrondingen of beperkingen bij het uitvoeren van de meting.

Notariskeuze koper

Indien u als koper een notaris verkiest buiten een straal van 20km van het pand, zullen eventuele kosten ten behoeve van een volmacht voor verkopers voor rekening van kopers komen.

Koop onroerende zaken en aanneming van werk

Op grond van deze wet kan de koopovereenkomst van een woonhuis nog slechts schriftelijk worden aangegaan. Een door beide partijen getekend exemplaar of afschrift hiervan moet aan de koper ter hand worden gesteld. De koper heeft dan (vanaf de dag erop volgend, 0.00 uur) gedurende drie werkdagen het recht de koop te ontbinden.

Daarnaast heeft de koper het recht de koopovereenkomst in te schrijven in de openbare registers. Gedurende de bedenktijd kan dit slechts wanneer de akte is opgesteld en mede ondertekend door een notaris. Deze inschrijving / registratie biedt de koper bescherming tegen rechtshandeling en rechtsfeiten, die zich na de dag van inschrijving hebben voorgedaan zoals vervreemding, bezwaring, verhuur, faillissement of onder bewindstelling. Deze inschrijving heeft slechts effect indien de juridische levering (eigendomsoverdracht) binnen 6 maanden na de inschrijving zal plaatsvinden. De kosten welke hieraan zijn verbonden komen voor rekening van koper.

Deze wet is op 1 september 2003 in werking getreden en geldt alleen voor koopovereenkomsten die op of na 1 september 2003 worden gesloten.

De wet identificatieplicht bij dienstverlening

Deze wet brengt mee, dat wij onze opdrachtgevers dienen te identificeren aan de hand van een geldig paspoort, een Nederlands rijbewijs of een geldig verblijfsdocument. Kopieën van deze documenten dienen tevens bij de koopakte te worden gevoegd.

Onze dienstverlening



Ik wil mijn huis verkopen

Wij kennen uw wijk, uw straat en uw potentiële kopers. Hierdoor bepalen onze ervaren makelaars samen met u de optimale vraagprijs en realiseren wij aantoonbaar het beste verkoopresultaat.

- ✓ Sneller verkocht dan de gemiddelde verkoop
- ✓ Kleiner verschil tussen koopsom en vraagprijs dan de gemiddelde verkoop
- ✓ Lokale en landelijke dekking en marketing



Ik wil een huis kopen

U staat op het punt een huis te kopen. Eén van de grootste aankopen in uw leven. Het kopen van een huis vereist deskundigheid, ervaring, een realistische blik en onafhankelijk advies. Daarom neemt u een aankoopmakelaar mee.

- ✓ Het in kaart brengen van uw woonwensen en het geven van een realistisch woonadvies
- ✓ Uw ideale huis eerder vinden, nog voordat deze op Funda staat
- ✓ Tijdig advies en raad op de juiste momenten



Ik wil mijn huis laten taxeren

Bij de koop van een huis, een verbouwing of bij het oversluiten van uw hypotheek heeft u een taxa-tierapport nodig. Onze taxateurs kennen de regio en leveren een leesbaar, betrouwbaar en door alle partijen geaccepteerd taxatierapport.

- ✓ Objectief en betrouwbaar
- ✓ Taxatierapport binnen 5 werkdagen na opname van de woning
- ✓ Tegen een aantrekkelijk tarief!

Klanttevredenheid



"Prima contact en naleven van de afspraken. Naast dat wij als verkopende partij een goed gevoel hadden, hebben ook ervaren dat de kopers een goed gevoel hadden bij de verkopende makelaar. Altijd goede en duidelijke communicatie gehad. Wij kunnen hen van harte aanbevelen."

10 Een Funda gebruiker
Geschreven op 6 januari 2022

"Super happy with Dagmar's (Molenbeek Makelaars) service! She supported me all the way from start to finish, always replied super fast to my questions and gave me very valuable advise based on her experience! Would definitely recommend!"

10 Een Funda gebruiker
Geschreven op 6 december 2021

verkoop

9,4

Gemiddelde op basis van
116 reviews

funda

aankoop

9,5

Gemiddelde op basis van
81 reviews

funda

Wie zijn wij?

Graag nemen wij de vrijheid om ons voor te stellen:

Met 3 kantoren, 25 specialisten en een historie van ruim 65 jaar is Molenbeek Makelaars een toonaangevende speler in de gehele provincie Utrecht en het Gooi. Wij zijn een full service kantoor met woningmakelaars, taxateurs, bedrijfsmakelaars, beleggingsmakelaars en consultants en daarom dé samenwerkingspartner voor al uw vastgoedvraagstukken. Het gemak voor de klant staat voorop, wij kunnen u alles uit handen nemen.

Ons kantoor is partner in Dynamis. Dynamis is de overkoepelende serviceorganisatie voor onze 13 vastgoedpartners. Met 50 vestigingen en ruim 550 medewerkers opereren wij zowel landelijk als regionaal. Met recht worden wij de 'Local Heroes' genoemd in de markt voor wonen, bedrijfsverkoop, goed, taxaties en financiële dienstverlening. De kracht van verbinding in een groep, gecombineerd met de expertise van de individuele partners: dat is Dynamis. Daarmee zijn wij de grootste full service speler op de Nederlandse vastgoedmarkt die zowel lokaal, regionaal als landelijk werkzaam is.

Betrouwbaar, oprecht, uitstekende marktkennis en volledige ontzorging





Wordt dit uw nieuwe (t)huis?

Neem contact op met Molenbeek Utrecht!

Molenbeek Utrecht

Emmalaan 39
3581 HP Utrecht

☎ 030 256 88 11
✉ woneninutrecht@molenbeek.nl

Andere vestigingen

Molenbeek Woudenberg

De Nieuwe Poort 20
3931 JK Woudenberg

☎ 033 286 44 11
✉ woudenberg@molenbeek.nl

Molenbeek Zeist

Antonlaan 600
3707 KD Zeist

☎ 030 692 02 04
✉ zeist@molenbeek.nl

