



Molenbeek Makelaars

Altijd in de buurt!



Kerckeboschlaan 6

3708 XH Zeist | € 550.000 k.k.

Kenmerken

-  117 m²
-  113 m²
-  4 Slaapkamers
-  Zeist

**Welkom in uw
nieuwe thuis**

 030 692 02 04

 zeist@molenbeek.nl

www.molenbeek.nl





Uw contactpersonen



Frans Verweij
Makelaar en Taxateur o.z. RM RT
(partner)

☎ 06 53 26 49 51

✉ verweij@molenbeek.nl



Carlijn de Smit
Commercieel binnendienst
medewerker

☎ 030 692 02 04

✉ desmit@molenbeek.nl

“ Wij maken van deze prachtige woning uw nieuwe thuis. ”



Inhoud

- De woning
- Begane grond
- Eerste verdieping
- Tweede verdieping
- Tuin
- Bijzonderheden
- Plattegronden
- Uw hypotheek
- Zeist & omgeving
- De wijk
- Wijkstatistieken
- Lijst van zaken
- Extra informatie
- Onze dienstverlening
- Klanttevredenheid
- Ons team

De woning

In de immens populaire, mooie en uitstekend gelegen wijk Kerckebosch gesitueerd tussenwoonhuis. Deze fijne woning is ongeveer 7 jaar geleden gebouwd en heeft een achtertuin op het zuidoosten. Er is parkeergelegenheid op eigen terrein aanwezig. De woning is modern en stijlvol afgewerkt, is bij de bouw reeds uitgebouwd en hierdoor is er een woonkamer annex keuken van maar liefst 47 m² ontstaan. De keuken en badkamer zijn fraai vormgegeven en nog steeds helemaal van deze tijd.

De ligging is fenomenaal. Het bos is in Kerckebosch altijd om de hoek. Het wijkwinkelcentrum Kerckebosch bevindt zich eveneens heel dichtbij en voorzieningen zoals openbaar vervoer, zowel de bus als de trein, bevinden zich eveneens dichtbij. Fietsen naar het Utrecht Science Park zal in veel gevallen niet langer duren dan 30 minuten. Het uitgebreide en mooie dorpshart van Zeist is op 5 minuten fietsafstand gelegen.



Specificaties

Vraagprijs:	€ 550.000,- k.k.	Aantal kamers:	5
Soort woning:	eengezinswoning	Aantal slaapkamers:	4
Bouwjaar:	2015	Aantal woonlagen:	3
Woonoppervlakte:	117 m ²	Tuinligging:	zuidoost
Perceeloppervlakte:	113 m ²		
Inhoud:	419 m ³		

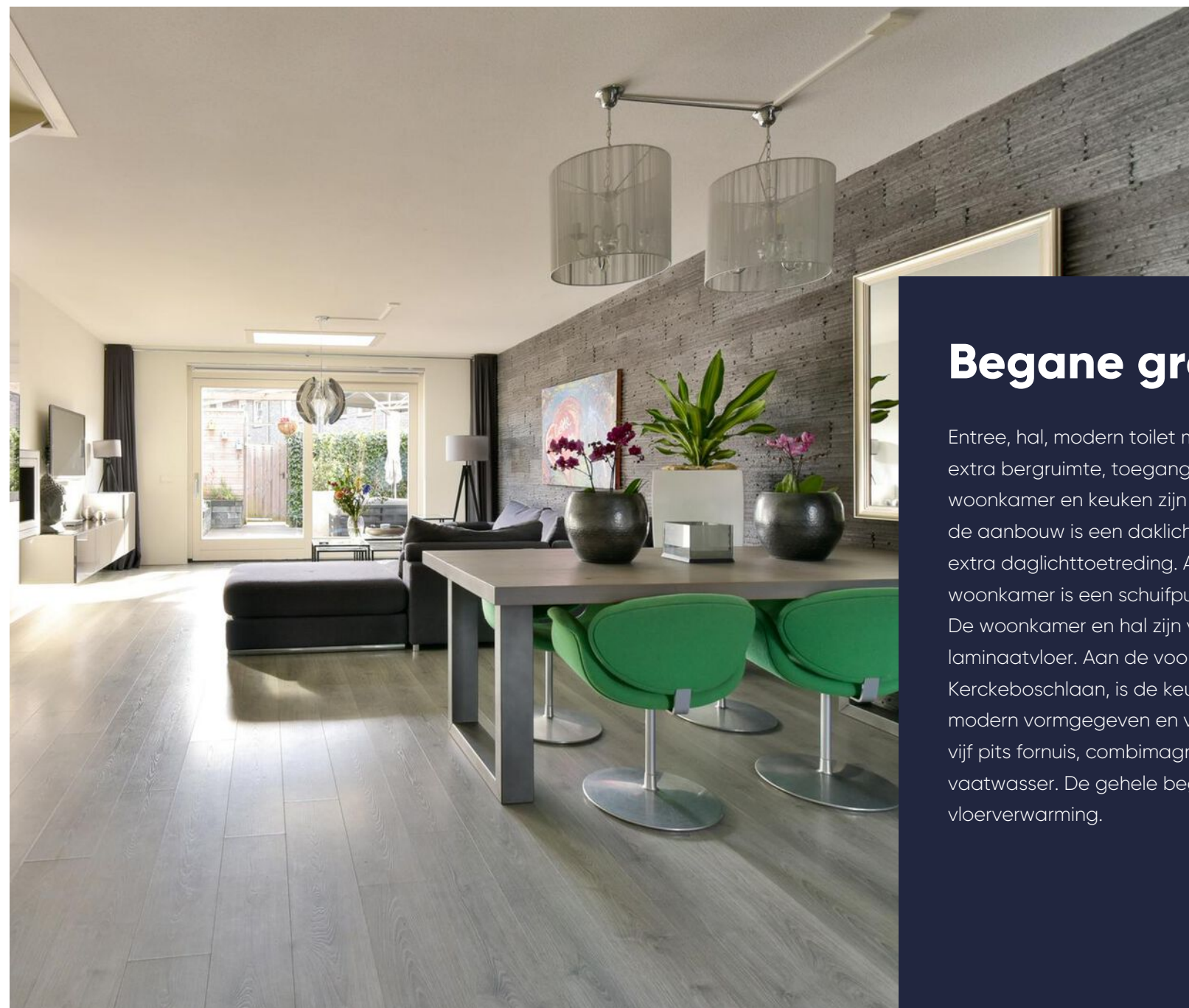

De woonkamer en
keuken zijn samen maar
liefst 47 m

Begane grond

Entree, hal, modern toilet met fontein, meterkast met extra bergruimte, toegang tot woonkamer. De woonkamer en keuken zijn samen maar liefst 47 m . Bij de aanbouw is een daklicht aanwezig dat zorgt voor extra daglichttoetreding. Aan het einde van de woonkamer is een schuifpui met toegang tot de tuin. De woonkamer en hal zijn voorzien van een laminaatvloer. Aan de voorzijde, de zijde van de Kerckeboschlaan, is de keuken geplaatst. Deze is modern vormgegeven en voorzien van een grote oven, vijf pits fornuis, combimagnetron, afzuigkap en vaatwasser. De gehele begane grond is voorzien van vloerverwarming.



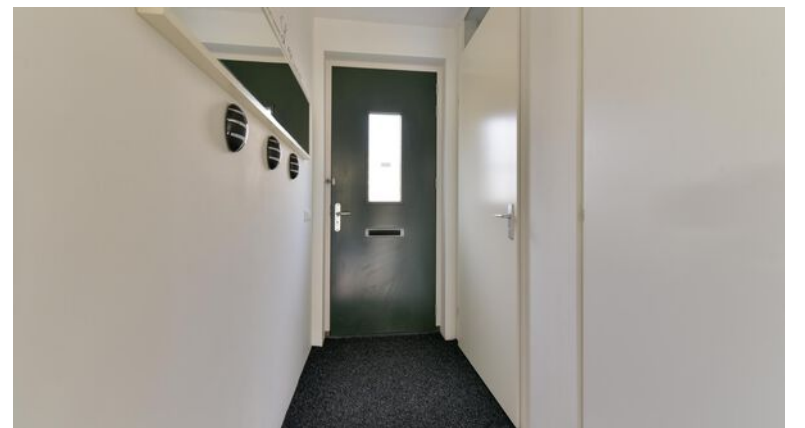

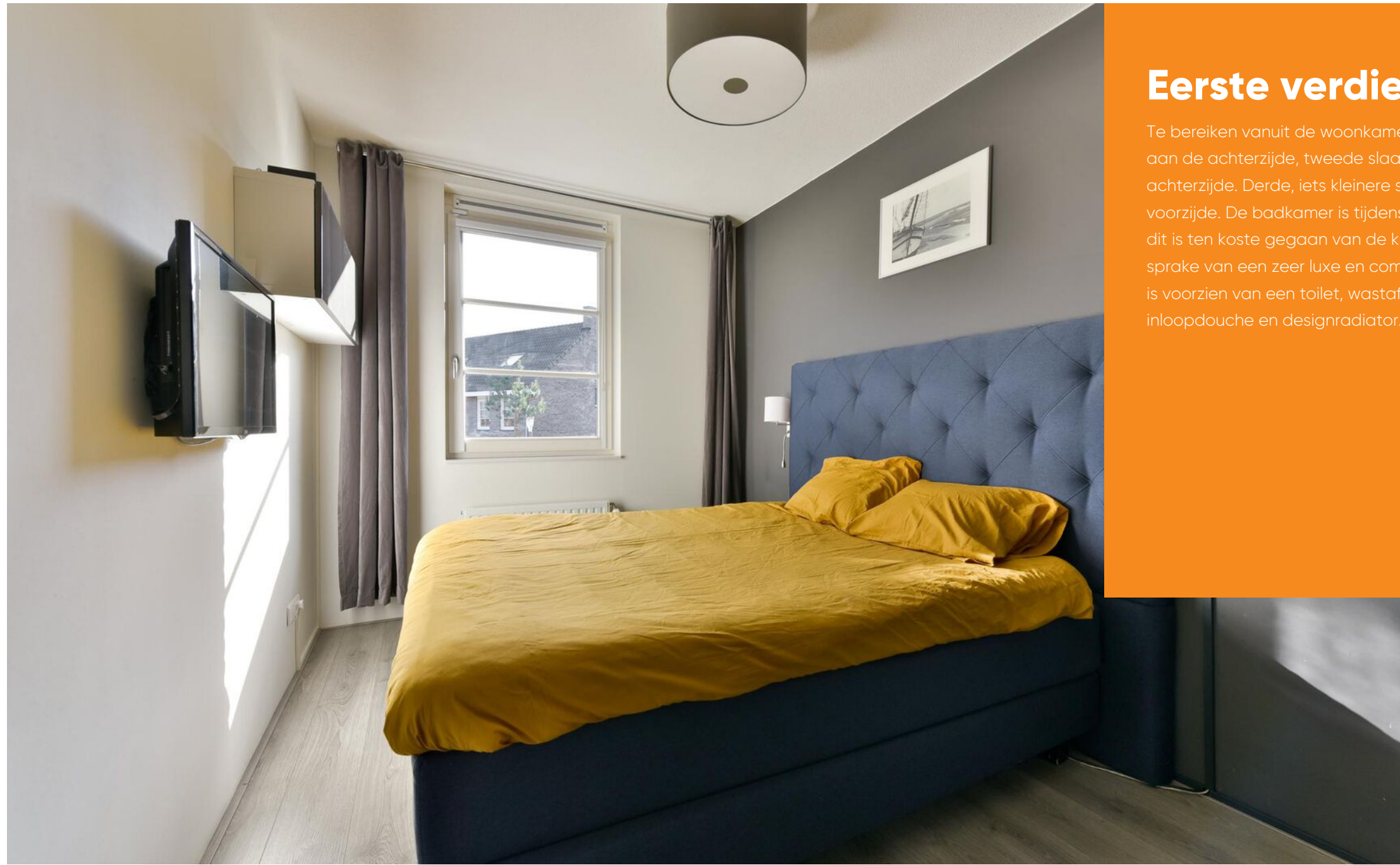
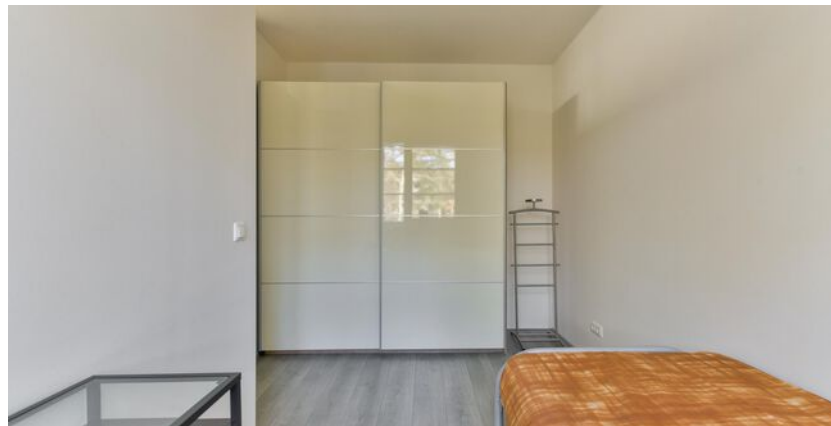

Eerste verdieping

Te bereiken vanuit de woonkamer. Eerste slaapkamer aan de achterzijde, tweede slaapkamer aan de achterzijde. Derde, iets kleinere slaapkamer aan de voorzijde. De badkamer is tijdens de bouw vergroot en dit is ten koste gegaan van de kleine slaapkamer. Er is sprake van een zeer luxe en complete badkamer. Deze is voorzien van een toilet, wastafelmeubel, ligbad, inloopdouche en designradiator.

Drie slaapkamers





Tweede verdieping

Te bereiken door middel van een vaste trap. Het is goed mogelijk op zolder in ieder geval één en eventueel twee slaapkamers te realiseren. Op dit moment is de zolder een open zolder met werkgedeelte en logeergedeelte. Er is een c.v. ruimte en de opstelplaats voor wasmachine- en wasdroogmachine is hier aanwezig.



Het is mogelijk op zolder in ieder geval één en eventueel twee slaapkamers te realiseren





De tuin

Achtertuintuin op het zuidoosten.



Schuur van 5,5 m

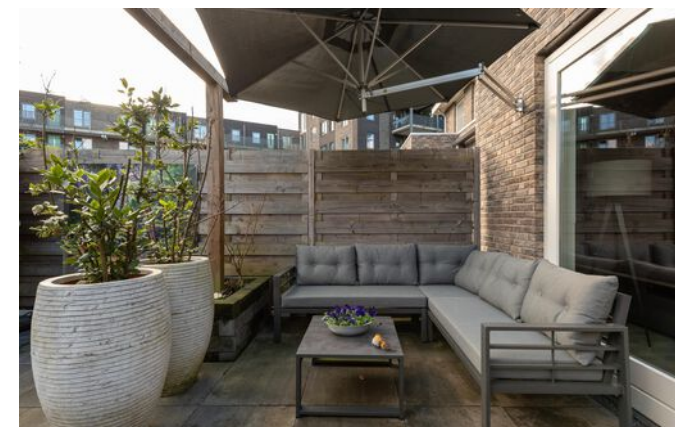



Bijzonderheden

- Modern en uitgebouwd nieuwbouwwoonhuis op uitstekende locatie.
- Parkeergelegenheid op eigen terrein.
- Achtertuin op het zuidoosten.
- Schuur van 5,5 m².
- Schitterende keuken en badkamer.
- Optimaal geïsoleerd.
- Vrij uitzicht aan de voorzijde.
- Aan de achterzijde is een speeltuintje voor wijkbewoners aangelegd.
- Vloerverwarming aan de begane grond.
- Wijkwinkelcentrum Kerckebosch is vijf minuten lopen.
- Woningzoekende in dit segment? Dit is een unieke kans om in Kerckebosch te wonen.
- Het NS-station Driebergen is vijf minuten fietsen.

Plattegrond

Begane grond

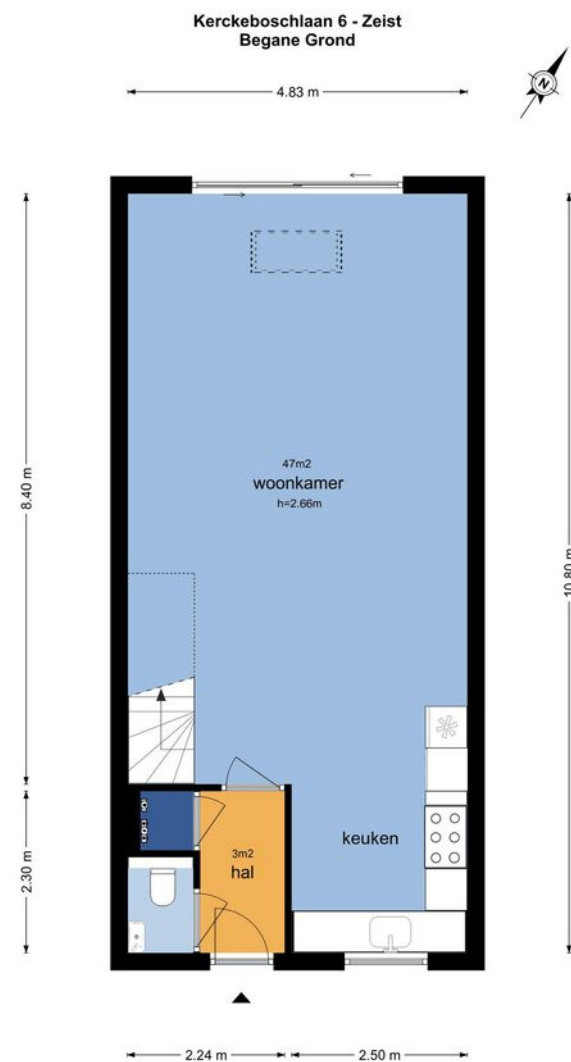
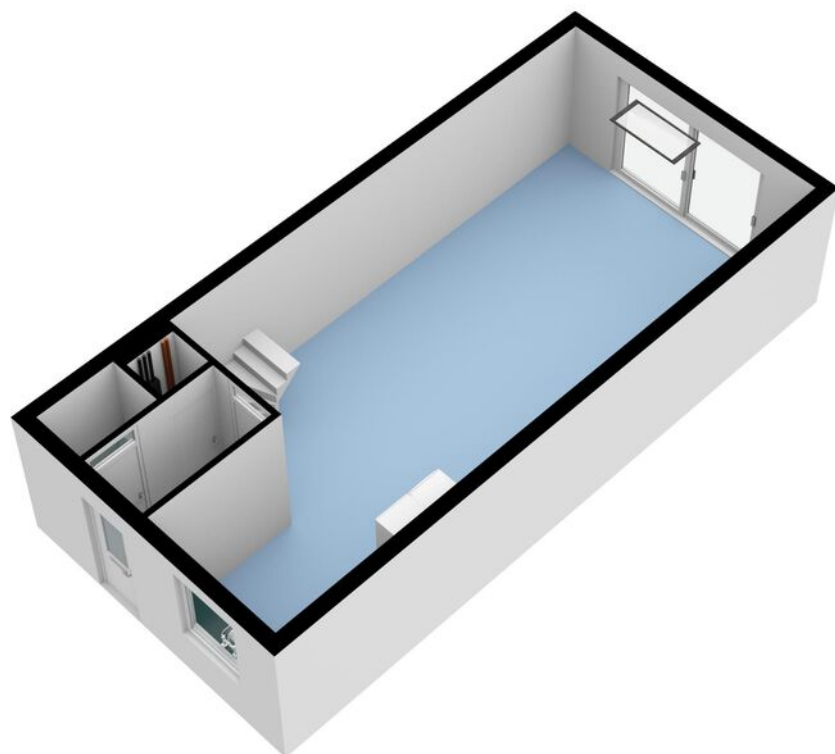

De plattegronden zijn geproduceerd voor promotionele doeleinden en ter indicatie.
Aan de plattegronden kunnen geen rechten worden ontleend
© www.vistaview.nl

Plattegrond

Eerste verdieping

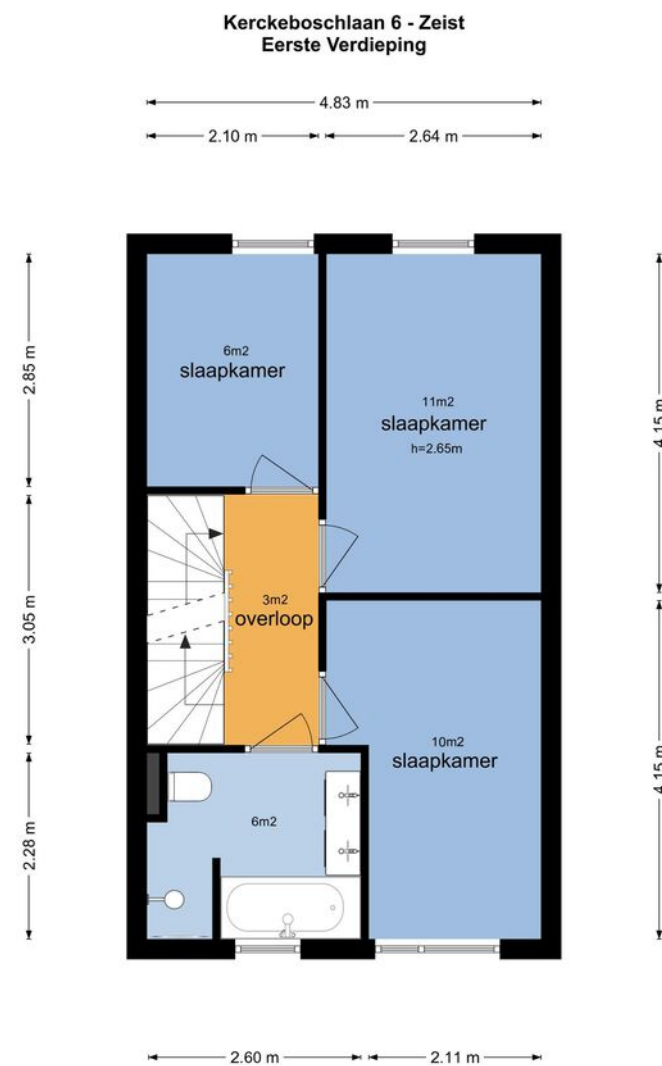
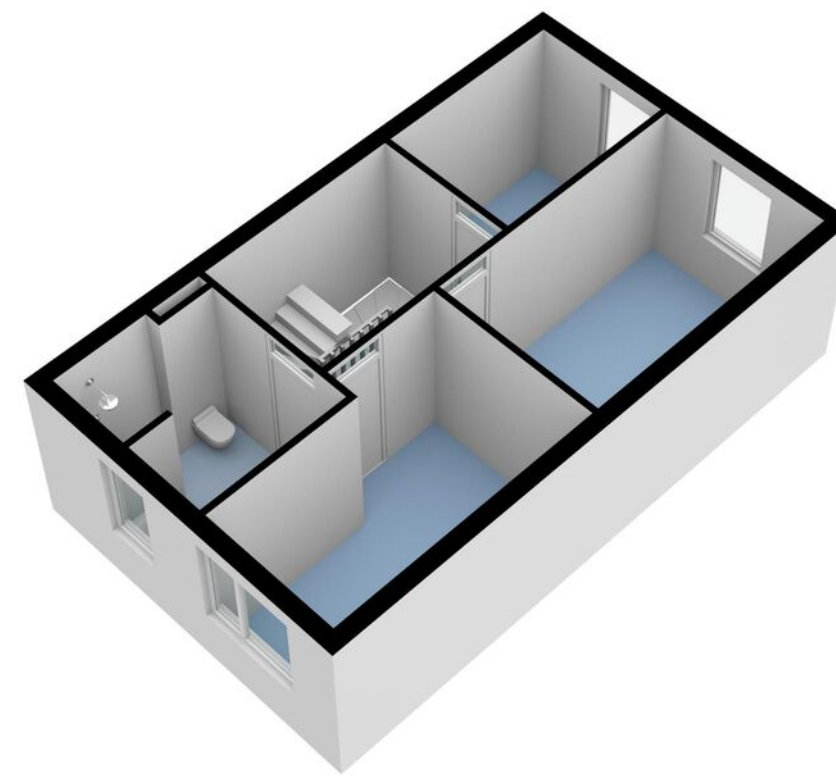

De plattegronden zijn geproduceerd voor promotionele doeleinden en ter indicatie.
Aan de plattegronden kunnen geen rechten worden ontleend
© www.vistaview.nl

Plattegrond

Tweede verdieping

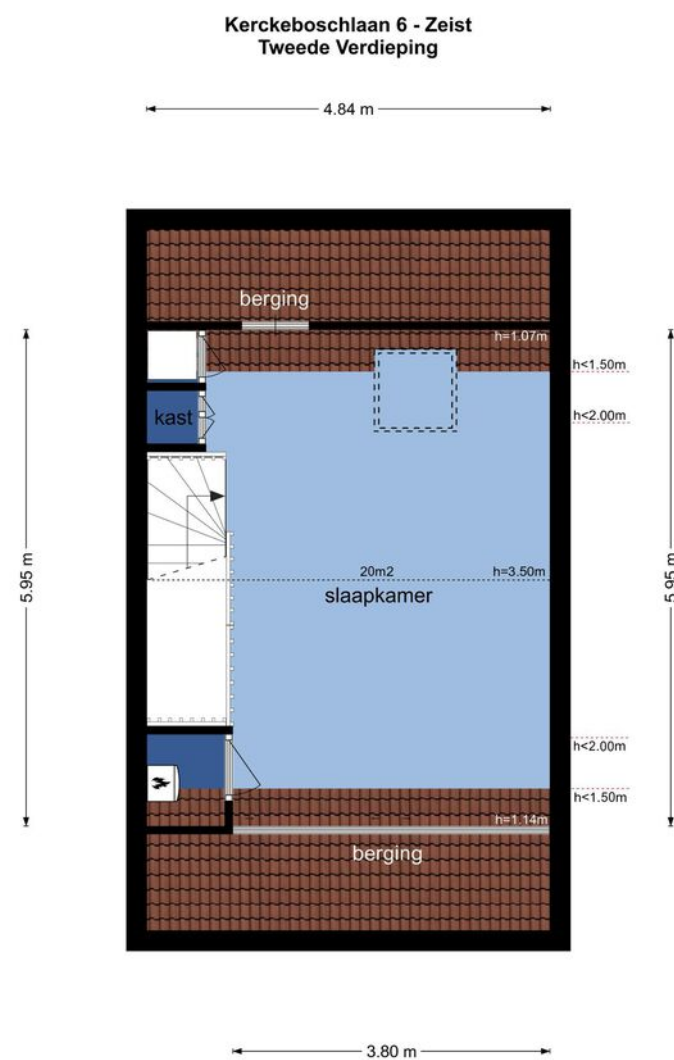
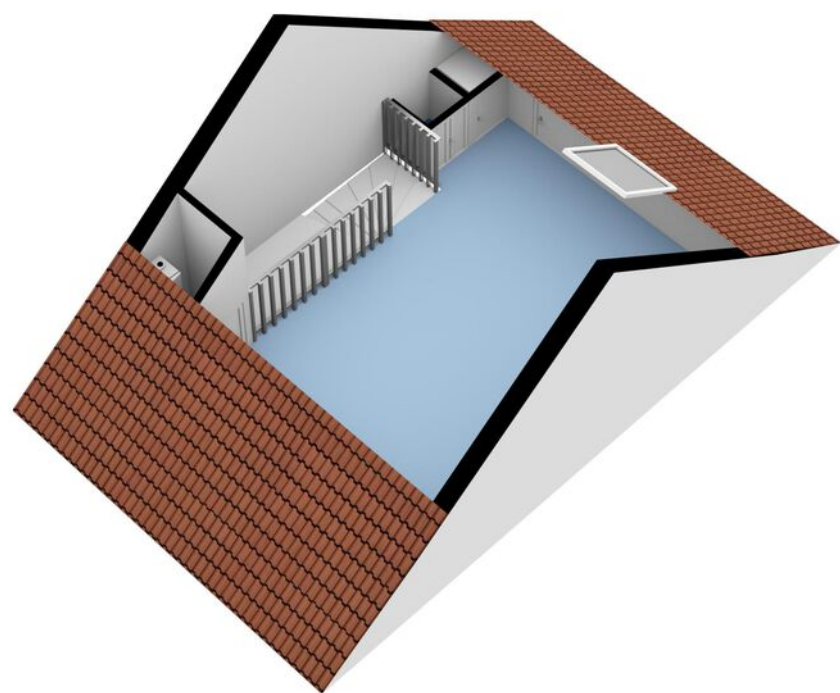

De plattegronden zijn geproduceerd voor promotionele doeleinden en ter indicatie.
Aan de plattegronden kunnen geen rechten worden ontleend
© www.vistaview.nl

Kerckeboschlaan 6 - Zeist Schuur

2.95 m

1.87 m

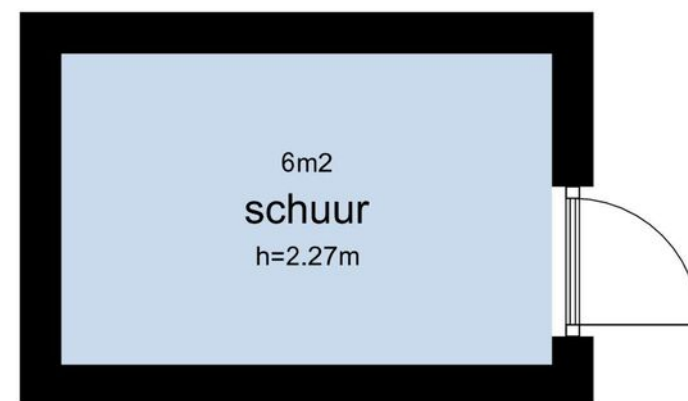

1.87 m

2.95 m

De plattegronden zijn geproduceerd voor promotionele doeleinden en ter indicatie.
Aan de plattegronden kunnen geen rechten worden ontleend
© www.vistaview.nl

Plattegrond

Schuur

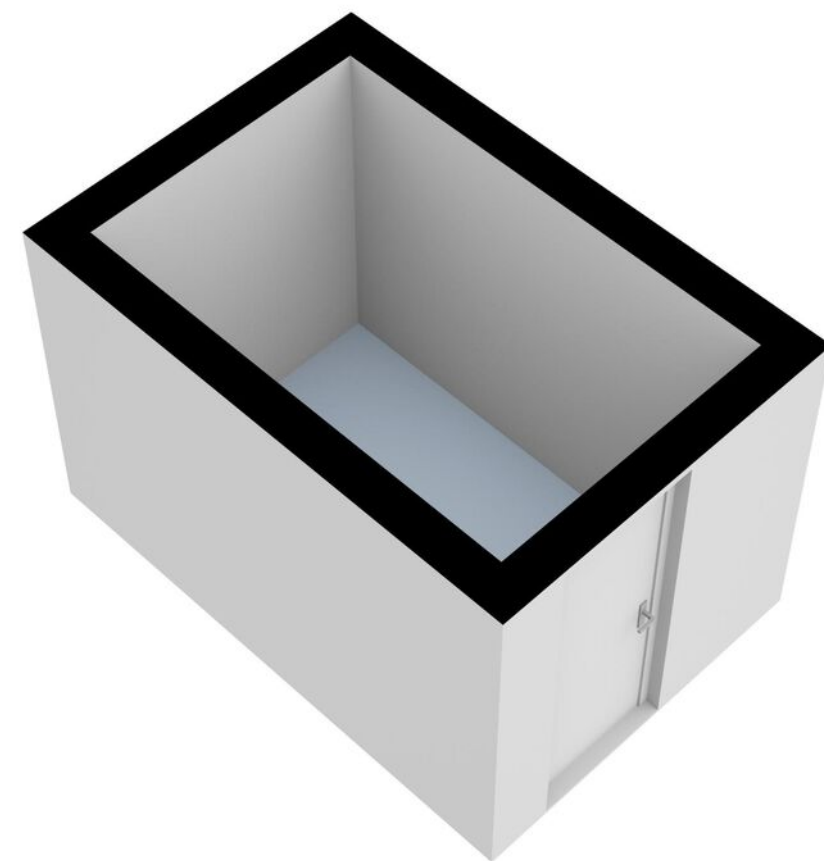



12345 25	Deze kaart is noordgericht Perceelnummer Huisnummer Vastgestelde kadastrale grens Voorlopige kadastrale grens Administratieve kadastrale grens Bebouwing	Schaal 1: 500 Kadastrale gemeente Zeist Sectie E Perceel 2909	
-------------	--	--	--

Voor een eensluidend uittreksel, geleverd op 27 juli 2020
De bewaarder van het kadaster en de openbare registers
Aan dit uittreksel kunnen geen betrouwbare maten worden ontleend.
De Dienst voor het kadaster en de openbare registers behoudt zich de intellectuele eigendomsrechten voor, waaronder het auteursrecht en het databankrecht.

Plattegrond

Kadastrale kaart

Gemeente: Zeist
Sectie: E
Huisnummer: 6
Perceelnummer: 2909
Grootte: 113 m²

Prachtige woning! Maar hoe ga je de financiering regelen?



Matthijs Flikweert (l) en Gerhard Bonhof

Dit is Finament

- ◆ Persoonlijk: advies van een specialist, niet van een computer
- ◆ Onafhankelijk: we kiezen de beste en voordeligste hypotheek
- ◆ Ervaren: duizenden hypotheek voor tevreden klanten
- ◆ Betrokken: altijd bereikbaar voor advies of overleg
- ◆ Duidelijk: we nemen alle tijd voor een heldere uitleg



FINAMENT
 HYPOTHEKEN & VERZEKERINGEN

Finament voor een solide basis onder je financiën

Val je voor de prachtige woning in deze brochure of heb je een andere op het oog? Maak in ieder geval een afspraak voor een gratis en vrijblijvend adviesgesprek met Finament Hypotheken & Verzekeringen. Gewoon op kantoor bij Molenbeek Makelaars in Zeist of Woudenberg of bij jou thuis.

Finament is de persoonlijke hypotheekadviseur. Bij ons is iedere hypotheek maatwerk. Persoonlijke omstandigheden, toekomstplannen en zelfs je bucket list: ze hebben effect op je hypotheek en online tools houden er geen rekening mee. Maar wij wel.

Finament heeft vele jaren ervaring als onafhankelijk hypotheek- en assurantieadviseur. Ons team bestaat uit Matthijs Flikweert en Gerhard Bonhof. Wij zorgen dat jouw financiën een solide fundament hebben.

Hoe? Door een hypotheek te verzorgen die geen blok aan je been is, maar een basis waarop je prettig leeft. Met een goed en afgewogen verzekeringspakket zorgen we ervoor dat je leven doorgaat als er wat gebeurt.

Afspraak maken? Bel 030-6925534 of vul het formulier in op www.finament.nl.





Wonen in Zeist

Zeist

Wat maakt wonen in Zeist zo bijzonder? Om te beginnen het woningaanbod! Hier is voor iedere woonwens een passende woning. Van appartement in Vollenhove tot statige villa in de wijk Kerckebosch. Zeist is een dorp maar heeft een voorzieningen van stedelijk niveau: winkels, cultuur, horeca en sportfaciliteiten geven kleur aan de samenleving. Tot Zeist behoren ook de dorpen Austerlitz, Bosch en Duin, Den Dolder en Huis ter Heide. Zeist is uitgesproken groen: het is omringd door de uitgestrekte bossen van de Utrechtse Heuvelrug. Door de ligging aan de A28 zijn Amersfoort en Utrecht in 10 minuten bereikbaar.



De wijk

Hoge Dennen & Kerckebosch

De natuurlijke omgeving is voor vrijwel alle bewoners hét pluspunt van de wijken Hoge Dennen en Kerckebosch. Wie even wil wandelen in de vrije natuur loopt bij de Stuifheuvel zo het groen in. De omgeving rond schaapskooi Heidestein nodigt ook uit om even uit te waaien. De door het Utrechts Landschap uitgezette wandeltocht is met 4,5 kilometer afstand ook ideaal voor kleine kinderen. Zeker ook door de aanwezigheid van Drentse heideschappen. Wie zich afvraagt hoe het bosgebied rond Zeist er ruim 100 jaar geleden uitzag, vindt tijdens deze wandeling het antwoord.

Beide wijken zijn perfect gelegen voor zowel functioneel als gezellig winkelen. Winkelcentrum Kerckebosch biedt een breed aanbod, waaronder een Albert Heijn die zelfs bezoekers uit de regio trekt. Opvallend is ook het aantal versspecialisten dat hier klanten verwent. Het uitgebreide winkelgebied rondom de Slotlaan is voor wijkbewoners ook binnen enkele minuten bereikbaar.



”

Natuurlijke groene omgeving

- Frans Verweij



Wijkstatistieken

Buurtinformatie - Zeist / Kerckebosch



Mannelijke inwoners
46%



Auto(s) per inwoner
0,7 per huishouden



Middelbare school
0,1 km



De huisarts
1,7 km



Vrouwelijke inwoners
54%



De school
0,5 km



De supermarkt
0,2 km



Leeftijd

0 - 14: 18% 15 - 24: 12% 25 - 44: 38%
45 - 64: 20% 65+: 12%



Huishoudens

Eenpersoons: 49% Zonder kinderen: 22%
Met kinderen: 29%

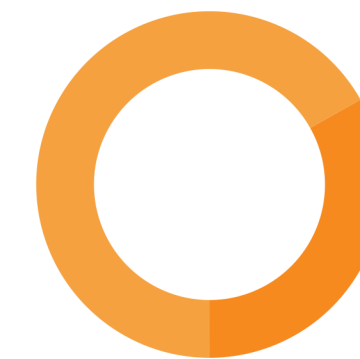

Koop / huur

Koop: 33% Huur: 67%

Lijst van zaken

	Blijft achter	Gaat mee	Ter overname	NVT		Blijft achter	Gaat mee	Ter overname	NVT
Badkamer met de volgende toebehoren					Rookmelders	X			
- ligbad	X				(Klok)thermostaat	X			
- jacuzzi/whirlpool				X	Airconditioning				X
- douche (cabine/scherf)	X				Screens				X
- stoomdouche (cabine)				X	Rolluiken				X
- wastafel	X				Zonwering buiten				X
- wastafelmeubel	X				Telefoonaansluiting/internetaansluiting	X			
- planchet				X	Veiligheidsschakelaar wasautomaat				X
- toiletkast				X	Waterslot wasautomaat				X
- toilet				X	Zonnepanelen				X
- toiletrolhouder				X	Oplaadpunt elektrische auto				X
- toiletborstel(houder)				X					X
-				X					X
-				X					X
Woning - Exterieur/installaties/veiligheid/energiebesparing					Warmwatervoorziening, te weten				
Schotel/antenne				X	- CV-installatie	X			
Brievenbus				X	- boiler	X			
Kluis				X	- geiser				X
(Voordeur)bel	X				-				X
Alarminstallatie	X				-				X
(Veiligheids)sloten en overige inbraakpreventie	X				-				X

Lijst van zaken

	Blijft achter	Gaat mee	Ter overname	NVT		Blijft achter	Gaat mee	Ter overname	NVT
Isolatievoorzieningen (voorzetramen/radiatorfolie etc.), te weten					Tuin - Overig				
-				X	Overige tuin, te weten				
-				X	- (sier)hek				X
					- vlaggenmast(houder)				X
					-				X
					-				X
Tuin - Inrichting					Overig - Contracten				
Tuinaanleg/bestrating	X				CV: Nee				
Bepanting	X				Boiler: Nee				
Witte grote potten in tuin, roze pot met olijfbom, BBQ en parasol, tuinmeubel		X			Zonnepanelen: Nee				
Tuin - Verlichting/installaties									
Buitenverlichting				X					
Tijd- of schemerschakelaar/bewegingsmelder	X								
Zowel bij voordeur als schuur				X					
Tuin - Bebouwing									
Tuinhuis/buitenberging	X								
Kasten/werkbank in tuinhuis/berging		X							
(Broei)kas				X					
				X					
				X					
				X					

Extra informatie

Onderhoud

De staat van onderhoud en beoordeling van de bouwkundige staat geldt op basis van visuele waarnemingen, gerelateerd aan de ouderdom van het object. Een uitgebreide bouwkundige opname valt nadrukkelijk buiten het kader van deze brochure. Dit behoort eventueel tot de onderzoeksplicht van de kandidaat-koper(s).

Onderzoeksplicht van de koper

Koper is te allen tijde gerechtigd voor eigen rekening een bouwkundige keuring te (laten) verrichten dan wel andere adviseurs te raadplegen teneinde een goed inzicht te verkrijgen over de staat van onderhoud. Op grond van het Burgerlijk Wetboek rust er op de koper van een woning een onderzoeksplicht. Dit houdt in dat de koper zelf verantwoordelijk is voor de beoordeling of de woning de eigenschappen zal bezitten om te voldoen voor het gebruik dat hij van de woning zal willen maken. Het verdient dan ook aanbeveling om een ter zake (bouwkundig) deskundige in te schakelen. Indien koper besluit om niet tot inschakeling van een deskundige over te gaan, komen eventuele nadelige gevolgen hiervan volledig voor zijn en/of haar rekening.

Aansprakelijkheid

De inhoud behelst slechts een globale omschrijving van een object. De informatie berust deels op door derden aan onze kantoren verstrekte gegevens. Met de meeste zorg hebben wij deze informatie verwerkt doch kunnen ten aanzien van de juistheid van deze gegevens geen aansprakelijkheid aanvaarden. Deze objectinformatie beoogt geen uitputtende lijst te geven met betrekking tot mogelijk aanwezige gebreken in de woning. De informatie die is vermeld, is verkregen van de eigenaar/verkoper en uit eigen waarnemingen ter plaatse en heeft als bedoeling om de koper zo goed mogelijk te informeren en tegelijk te voldoen aan de op de verkoper

rustende mededelingsplicht. Aan deze brochure kunnen geen rechten worden ontleend.

Deze brochure is door ons kantoor met de meeste zorg samengesteld aan de hand van de door de verkoper aan ons ter hand gestelde gegevens en tekeningen. Derhalve kunnen wij geen garanties verstrekken, noch kunnen wij op enigerlei wijze eventuele aansprakelijkheid voor deze gegevens aanvaarden.

Meetinstructie

De Meetinstructie is gebaseerd op de NEN2580. De Meetinstructie is bedoeld om een meer eenduidige manier van meten toe te passen voor het geven van een indicatie van de gebruiksoppervlakte. De Meetinstructie sluit verschillen in meetuitkomsten niet volledig uit, door bijvoorbeeld interpretatieverschillen, afrondingen of beperkingen bij het uitvoeren van de meting.

Lijst van zaken

Een lijst van zaken betreffende de roerende zaken die al dan niet achterblijven is in deze brochure aanwezig.

Koopakte

De koopakte wordt opgesteld volgens model NVM. Behoudens nadere afspraken gelden de standaardregels, zoals deze voorkomen in de modelkoopakte die is opgesteld door de Nederlandse Vereniging van Makelaars NVM, de Consumentenbond en de Vereniging Eigen Huis. De waarborgsom (of bankgarantie) is gebruikelijk 10% van de koopsom en wordt voldaan aan de notaris. Eventueel door de koper te maken voorbehouden (zoals het verkrijgen van hypotheek, Nationale Hypotheek Garantie), worden alleen vermeld als deze in de onderhandelingen zijn afgesproken. Voor zover er

in deze brochure aanvullende clausules zijn vermeld, worden deze opgenomen in de koopakte.

Het verdient aanbeveling in plaats van een waarborgsom van 10% van de koopsom te storten bij de notaris, een bankgarantie van 10% van de koopsom bij de notaris te doen deponeren in verband met mogelijke discussie met de inspecteur van de Inkomsten Belasting.

Bedenktijd

De koper die een natuurlijke persoon is en niet handelt in de uitoefening van een beroep of bedrijf heeft bedenktijd om de koopovereenkomst te ontbinden. De bedenktijd duurt drie dagen en begint om 00.00 uur op de dag die volgt op de dag dat de tussen partijen opgemaakte akte (in kopie) aan de koper ter hand wordt gesteld.

Ontbinding

De termijn die wordt opgenomen voor eventuele (overeengekomen) ontbindende voorwaarden (b.v. financiering) is 6 weken na de dag dat overeenstemming is bereikt over de koopsom en de overige voorwaarden.

Zekerheidsstelling

De waarborgsom/bankgarantie is 10% van de koopsom. De koper dient deze binnen 7 weken na de dag dat overeenstemming is bereikt over de koopsom en de overige voorwaarden bij de desbetreffende notaris te deponeren.

Mededeling tot verkoop

Alle verstrekte informatie dient gezien te worden als een uitnodiging om in

onderhandeling te treden. Een bieding gelijk aan de gestelde vraagprijs doet dan ook niet direct een koopovereenkomst tot stand komen.

Gunning

Verkoper behoudt zich uitdrukkelijk het recht voor het object te gunnen aan de gegadigde van zijn en/of haar keuze. Een overeenkomst komt tot stand, indien overeenstemming is bereikt over de koopsom, oplevering, bijkomende voorwaarden, roerende zaken en de koopovereenkomst is ondertekend en de wettelijke bedenktijd is verlopen.

Notariskeuze koper

Indien u als koper een notaris verkiest buiten een straal van 20km van het pand, zullen eventuele kosten ten behoeve van een volmacht voor verkopers voor rekening van kopers komen.

Erfdienstbaarheden en bijzondere bepalingen

Aan elke onroerende zaak kunnen bijzondere bepalingen verbonden zijn. Deze worden dan aan elke opvolgende eigenaar opgelegd. Ze staan gewoonlijk in het eigendomsbewijs. Een kopie van het eigendomsbewijs is op te vragen via de makelaar. Bepalingen die het gebruik van de onroerende zaak (kunnen) beperken vindt u, indien van toepassing, in deze informatie onder aanvullende clausules.

Bouwkundige risico's

Indien de woning gebouwd is in de periode van 1965-1983 bestaat de mogelijkheid dat de constructie is uitgevoerd met betonnen vloeren zoals

Extra informatie

Kwaaitaal-, Omnia- of Mantavloeren. Er is gebleken dat in gebieden met een hoge vochtigheidsgraad betonschade kan ontstaan door in de vloer aanwezige chloriden, die de sterkte van het beton en eventuele bewapening kan aantasten.

Indien de woning gebouwd is in de periode tussen 1963-1983 zijn er mogelijkwerwijs asbesthoudende materialen verwerkt. Bij de eventuele verwijdering van deze materialen dienen op grond van de geldende milieuregelingen speciale maatregelen genomen te worden, die extra verwijderingskosten met zich mee kunnen brengen. Na 1983 is vrijwel geen losgebonden asbest meer toegepast. De toepassing en verkoop van asbest zijn sinds 1 juli 1993 nagenoeg verboden.

Koop onroerende zaken en aanneming van werk

Op grond van deze wet kan de koopovereenkomst van een woonhuis nog slechts schriftelijk worden aangegaan. Een door beide partijen getekend exemplaar of afschrift hiervan moet aan de koper ter hand worden gesteld. De koper heeft dan (vanaf de dag erop volgend, 0.00 uur) gedurende drie werkdagen het recht de koop te ontbinden.

Daarnaast heeft de koper het recht de koopovereenkomst in te schrijven in de openbare registers. Gedurende de bedenktijd kan dit slechts wanneer de akte is opgesteld en mede ondertekend door een notaris. Deze inschrijving / registratie biedt de koper bescherming tegen rechtshandeling en rechtsfeiten, die zich na de dag van inschrijving hebben voorgedaan zoals vervreemding, bezwaring, verhuur, faillissement of onder bewindstelling. Deze inschrijving heeft slechts effect indien de juridische levering (eigendomsoverdracht) binnen

6 maanden na de inschrijving zal plaatsvinden. De kosten welke hieraan zijn verbonden komen voor rekening van koper.

Deze wet is op 1 september 2003 in werking getreden en geldt alleen voor koopovereenkomsten die op of na 1 september 2003 worden gesloten.

De wet identificatieplicht bij dienstverlening

Deze wet brengt mee, dat wij onze opdrachtgevers dienen te identificeren aan de hand van een geldig paspoort, een Nederlands rijbewijs of een geldig verblijfsdocument. Kopieën van deze documenten dienen tevens bij de koopakte te worden gevoegd.

Onze dienstverlening



Ik wil mijn huis verkopen

Wij kennen uw wijk, uw straat en uw potentiële kopers. Hierdoor bepalen onze ervaren makelaars samen met u de optimale vraagprijs en realiseren wij aantoonbaar het beste verkoopresultaat.

- ✓ Sneller verkocht dan de gemiddelde verkoop
- ✓ Kleiner verschil tussen koopsom en vraagprijs dan de gemiddelde verkoop
- ✓ Lokale en landelijke dekking en marketing



Ik wil een huis kopen

U staat op het punt een huis te kopen. Eén van de grootste aankopen in uw leven. Het kopen van een huis vereist deskundigheid, ervaring, een realistische blik en onafhankelijk advies. Daarom neemt u een aankoopmakelaar mee.

- ✓ Het in kaart brengen van uw woonwensen en het geven van een realistisch woonadvies
- ✓ Uw ideale huis eerder vinden, nog voordat deze op Funda staat
- ✓ Tijdig advies en raad op de juiste momenten



Ik wil mijn huis laten taxeren

Bij de koop van een huis, een verbouwing of bij het oversluiten van uw hypotheek heeft u een taxa-tierapport nodig. Onze taxateurs kennen de regio en leveren een leesbaar, betrouwbaar en door alle partijen geaccepteerd taxatierapport.

- ✓ Objectief en betrouwbaar
- ✓ Taxatierapport binnen 5 werkdagen na opname van de woning
- ✓ Tegen een aantrekkelijk tarief!

Klanttevredenheid



"We zijn zeer goed geholpen. Mooie documentatie, mooie foto's. We hadden ook een goede verkoop strategie. De goede communicatie was ook super. Al met al, zeer tevreden. Ik kan deze makelaar zeker aanbevelen."

9,0 Een Funda gebruiker
Geschreven op 3 januari 2022

"Enthousiast, kennis van zaken, eerlijk en integer. Frans Verweij is een absolute aanrader. De service van Molenbeek is top. Online is alles makkelijk te regelen en de verkoopbrochure was fantastisch in elkaar gezet en een persoonlijk collectors item"

9,3 Een Funda gebruiker
Geschreven op 8 november 2021

verkoop

9,2

Gemiddelde op basis van reviews



aankoop

9,4

Gemiddelde op basis van reviews



Ons team Molenbeek Zeist



Diederik Donker
Makelaar en Taxateur o.z. RM RT
(partner)

☎ 06 23 23 36 02
✉ donker@molenbeek.nl



Vince Hogeveen
Makelaar en Taxateur o.z.
RM RT

☎ 06 83 71 61 29
✉ hogeveen@molenbeek.nl



Ilse Meyer
Commercieel binnendienst
medewerker

☎ 030 692 02 04
✉ meyer@molenbeek.nl



Carlijn de Smit
Commercieel binnendienst
medewerker

☎ 030 692 02 04
✉ desmit@molenbeek.nl



Frans Verweij
Makelaar en Taxateur o.z. RM RT
(partner)

☎ 06 53 26 49 51
✉ verweij@molenbeek.nl



Rudy Staak
Assistent Makelaar

☎ 06 82 37 12 14
✉ staak@molenbeek.nl



Antoinette Wijkhuizen
Commercieel binnendienst
medewerker

☎ 030 692 02 04
✉ wijkhuizen@molenbeek.nl



Molenbeek Makelaars

DYNAMIS

Wordt dit uw nieuwe (t)huis?

Neem contact op met Molenbeek Zeist!

Molenbeek Zeist

Antonlaan 600
3707 KD Zeist

 030 692 02 04
 zeist@molenbeek.nl

Andere vestigingen

Molenbeek Utrecht

Emmalaan 39
3581 HP Utrecht

 030 256 88 11
 woneninutrecht@molenbeek.nl

Molenbeek Woudenberg

De Nieuwe Poort 20
3931 JK Woudenberg

 033 286 44 11
 woudenberg@molenbeek.nl

molenbeek.nl

