

Kenmerken

 125 m²

 3 Slaapkamers

 Zeist

Slotlaan 329

3701 GJ Zeist | € 550.000 k.k.

**Welkom in uw
nieuwe thuis**

 030 692 02 04

 zeist@molenbeek.nl

www.molenbeek.nl





Uw contactpersonen



Frans Verweij

Makelaar en Taxateur o.z. RM RT
(partner)

☎ 06 53 26 49 51

✉ verweij@molenbeek.nl



Carlijn de Smit

Commercieel binnendienst
medewerker

☎ 030 692 02 04

✉ desmit@molenbeek.nl

“ Wij maken van deze prachtige woning uw nieuwe thuis. ”



Inhoud

- De woning
- Het appartement
- Bijzonderheden
- Plattegronden
- Uw hypotheek
- Zeist & omgeving
- De wijk
- Wijkstatistieken
- Extra informatie
- Onze dienstverlening
- Klanttevredenheid
- Ons team

De woning

Uitzicht op het mooie Bethanieplein, twee flinke buitenruimten, vaste parkeerplaats en direct bij alle centrumvoorzieningen. Dit doordacht ingedeelde vierkamer appartement mogen wij te koop aanbieden.

De ligging is uitstekend. Uitzicht over de Stationslaan en het Bethanieplein, een breed balkon aan de voorzijde en een ruim balkon aan de achterzijde. Hierdoor kan altijd in de zon, of in de schaduw gezeten worden. Voor de deur zijn er enkele bushaltes, het bos is op 300 meter loopafstand en de supermarkt is op 100 meter afstand. Kortom het meest ideale appartement op de meest ideale locatie. Naast een woonkamer van 43 m² zijn er drie volwaardige slaapkamers aanwezig. Sinds de realisatie van dit appartement is het altijd door één en dezelfde bewoner bewoond. Het is dus in originele staat. De aanwezige vloerbedekkingen zijn alvast verwijderd, dit om het koper te vergemakkelijken.



Specificaties

Vraagprijs:	€ 550.000,- k.k.	Aantal kamers:	4
Soort woning:	portiekflat	Aantal slaapkamers:	3
Bouwjaar:	1999	Energie label:	A
Woonoppervlakte:	125 m ²		
Perceeloppervlakte:	0 m ²		
Inhoud:	386 m ³		



Het appartement

Entree aan voorzijde gebouw. Centrale hal met mooie leistenen vloer, liftinstallatie en trappenhuis.

Het appartement is op de tweede etage, dus op de derde woonlaag gesitueerd.

Entree appartement. Hal, toegang tot lichte woonkamer met driemaal openslaande deuren naar het balkon aan de voorzijde. De woonkamer is 43 m² groot en er is een half open keuken met enkele inbouwapparaten. Vanuit de eerder omschreven hal zijn de overige vertrekken te bereiken. Dit is het toilet met fontein. De bijkeuken met mooie en praktische proviandkast, aansluitingen was- en droogmachine en opstelplaats c.v. gasketel van Remeha type Calenta en dit is een combiketel. Tevens is in de bijkeuken de mechanische ventilatie installatie geplaatst. Separaat van de bijkeuken is er een tweede berging van 4 m².





Het vervolg

Alle drie de slaapkamers zijn aan de achterzijde van het gebouw gesitueerd. Vanuit iedere slaapkamer is het balkon aan de achterzijde te bereiken. De eerste slaapkamer is voorzien van ingebouwde kast, deze slaapkamer is 14 m². Tweede slaapkamer van opnieuw 14 m² en derde slaapkamer van 13 m². In de laatste slaapkamer is een binnenraam aanwezig en hiervandaan kijkt men in de eerder omschreven keuken. De badkamer is in het midden van het appartement gesitueerd. Deze is voorzien van een ligbad, toilet, wastafel en separate douchegelegenheid.









Bijzonderheden

- In totaal maar liefst 26 m² buitenruimte.
- Vaste parkeerplaats in de onder het gebouw gelegen parkeerkelder.
- Flinkte berging met een opvallende plafondhoogte.
- De servicekosten bedragen € 214,21 per maand.
- Het appartement verkeert in originele staat.
- De oplevering kan op korte termijn plaatsvinden.
- Zeer doordachte en praktische indeling.
- Vier kamer appartementen zijn schaars in Zeist.
- Openbaar vervoer is in voldoende mate aanwezig op zeer korte afstand.
- Gezien de leeftijd van de badkamer, keuken, toilet en hang- en sluitwerk, dit is immers 23 jaar oud, kan op geen van deze onderdelen garantie gegeven worden.
- De uitgestrekte wandelbossen van Zeist vangen aan na enkele honderden meters.
- Dichtbij uitgebreide centrum voorzieningen.
- Uitermate fijn en aantrekkelijk uitzicht over monumentaal plein met mooie beplanting en vijverpartij met ornamenten en fontein.
- Het appartement wordt overgedragen in de staat waarin het zich thans bevindt. Er is geen lijst van zaken aanwezig, alles dat er op dit moment is, is inbegrepen in de overeen te komen koopsom.

Plattegrond

Het appartement

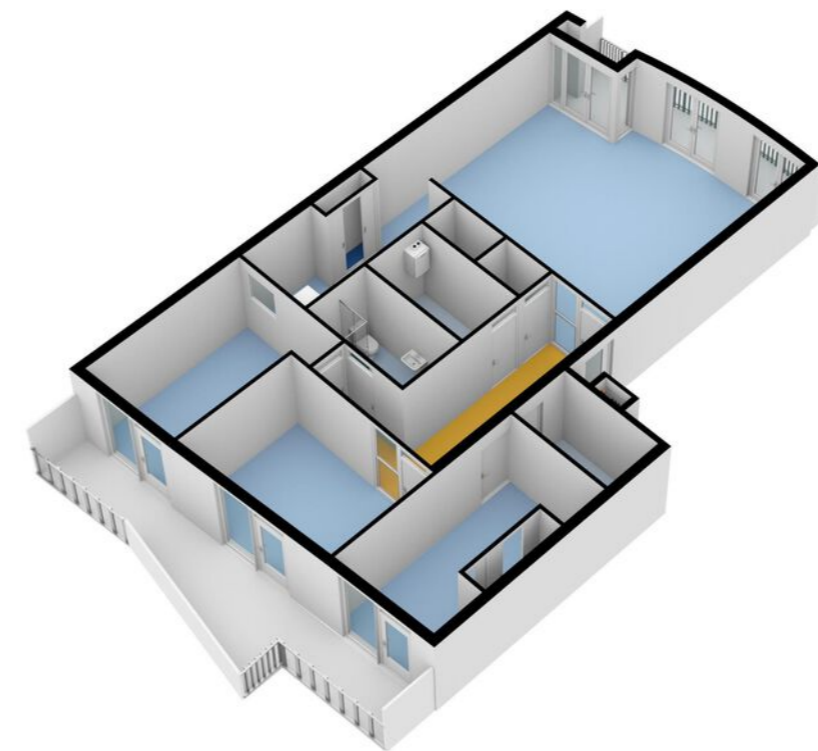

Plattegrond

Berging

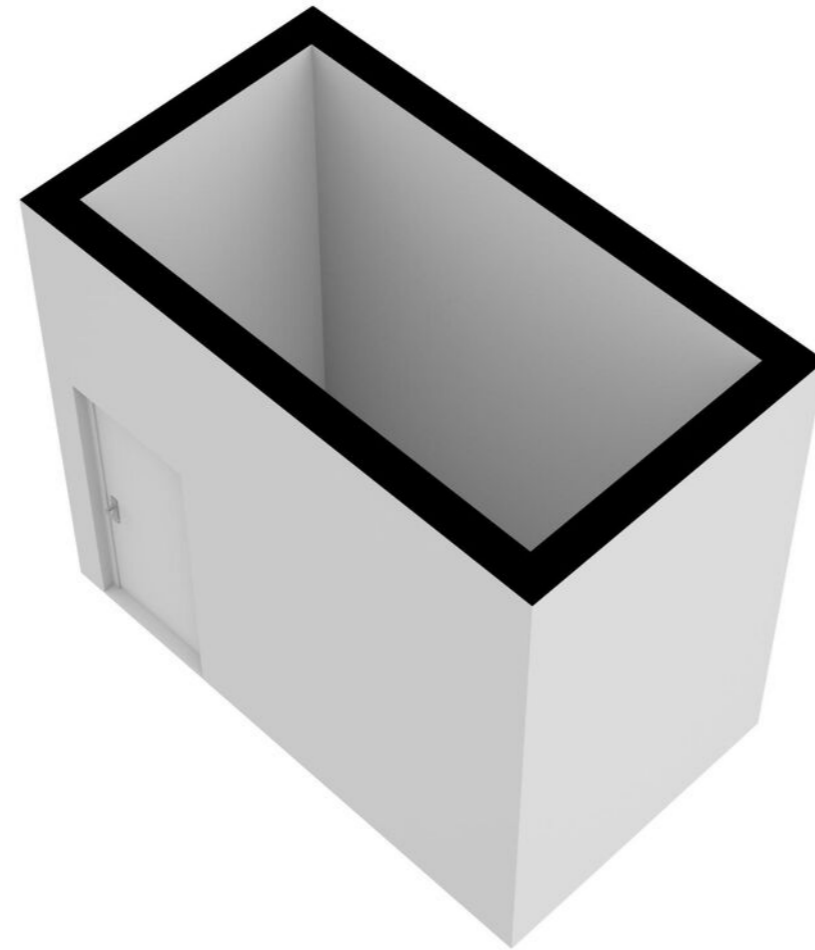

Slotlaan 329 - Zeist
Berging

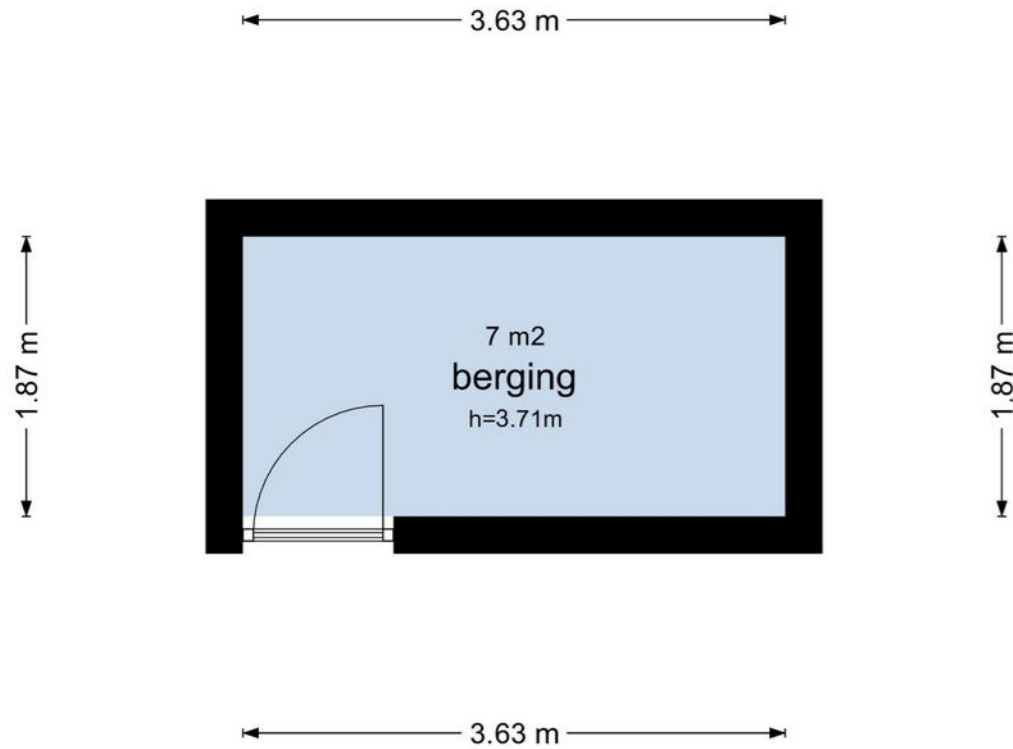

De plattegronden zijn geproduceerd voor promotionele doeleinden en ter indicatie.
Aan de plattegronden kunnen geen rechten worden ontleend
© www.vistaview.nl

Plattegrond

Parkeerplaats

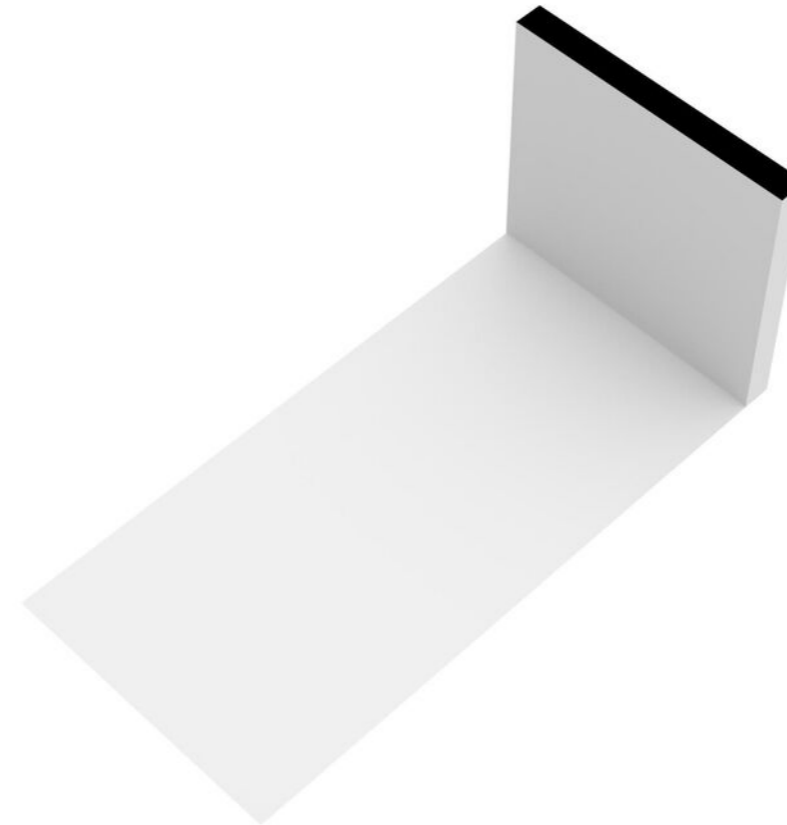

Slotlaan 329 - Zeist
Parkeerplaats

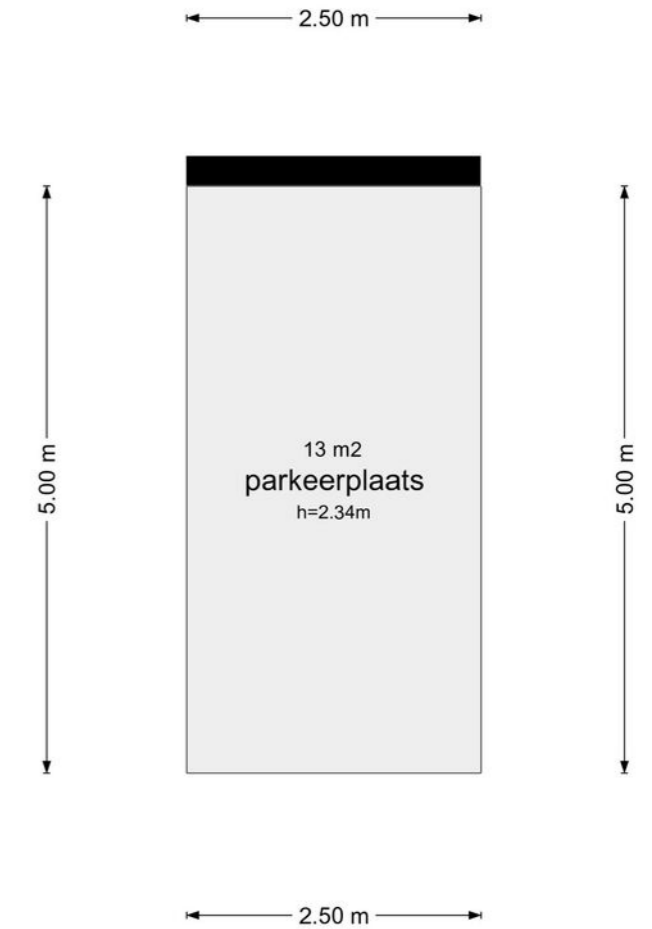

De plattegronden zijn geproduceerd voor promotionele doeleinden en ter indicatie.
Aan de plattegronden kunnen geen rechten worden ontleend
© www.vistaview.nl

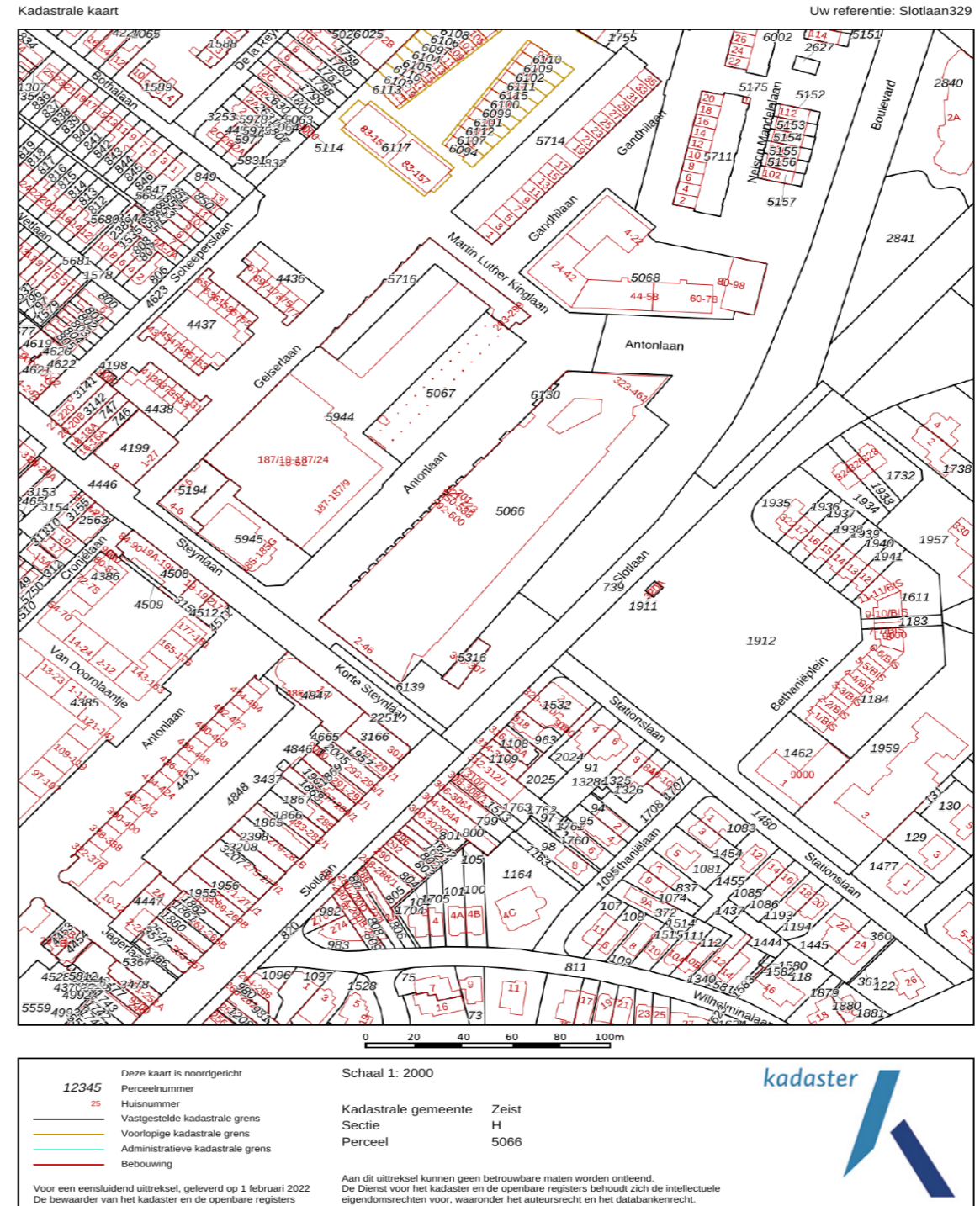

Plattegrond

Kadastrale kaart

Gemeente: Zeist
Sectie: H
Huisnummer: 329
Perceelnummer: 5074
Grootte: 0 m²



Prachtige woning! Maar hoe ga je de financiering regelen?



Matthijs Flikweert (l) en Gerhard Bonhof

Dit is Finament

- ◆ Persoonlijk: advies van een specialist, niet van een computer
- ◆ Onafhankelijk: we kiezen de beste en voordeligste hypotheek
- ◆ Ervaren: duizenden hypotheek voor tevreden klanten
- ◆ Betrokken: altijd bereikbaar voor advies of overleg
- ◆ Duidelijk: we nemen alle tijd voor een heldere uitleg



Finament voor een **solide basis** onder je financiën

Val je voor de prachtige woning in deze brochure of heb je een andere op het oog? Maak in ieder geval een afspraak voor een gratis en vrijblijvend adviesgesprek met Finament Hypotheken & Verzekeringen. Gewoon op kantoor bij Molenbeek Makelaars in Zeist of Woudenberg of bij jou thuis.

Finament is de persoonlijke hypotheekadviseur. Bij ons is iedere hypotheek maatwerk. Persoonlijke omstandigheden, toekomstplannen en zelfs je bucket list: ze hebben effect op je hypotheek en online tools houden er geen rekening mee. Maar wij wel.



Finament heeft vele jaren ervaring als onafhankelijk hypotheek- en assurantieadviseur. Ons team bestaat uit Matthijs Flikweert en Gerhard Bonhof. Wij zorgen dat jouw financiën een solide fundament hebben.

Hoe? Door een hypotheek te verzorgen die geen blok aan je been is, maar een basis waarop je prettig leeft. Met een goed en afgewogen verzekeringspakket zorgen we ervoor dat je leven doorgaat als er wat gebeurt.

Afspraak maken? Bel 030-6925534 of vul het formulier in op www.finament.nl.





Wonen in Zeist

Zeist

Wat maakt wonen in Zeist zo bijzonder? Om te beginnen het woningaanbod! Hier is voor iedere woonwens een passende woning. Van appartement in Vollenhove tot statige villa in de wijk Kerckebosch. Zeist is een dorp maar heeft een voorzieningen van stedelijk niveau: winkels, cultuur, horeca en sportfaciliteiten geven kleur aan de samenleving. Tot Zeist behoren ook de dorpen Austerlitz, Bosch en Duin, Den Dolder en Huis ter Heide. Zeist is uitgesproken groen: het is omringd door de uitgestrekte bossen van de Utrechtse Heuvelrug. Door de ligging aan de A28 zijn Amersfoort en Utrecht in 10 minuten bereikbaar.



De wijk

Centrum

Het bruisende centrum van Zeist biedt ieder wat wils. Naast een echte winkelstraat met een grote diversiteit aan winkels en eetgelegenheden zijn er meerdere pleinen aanwezig, waar bijvoorbeeld eenmaal per week een markt te vinden is. Regelmatig worden er evenementen georganiseerd, welke zowel in de winkelstraten als in parken opgezet worden. De prachtige terrassen bieden vooral 's zomers een heerlijke plek voor gezelligheid en verkoeling.

Wonen in het centrum is niet alleen praktisch omdat alles om de hoek te vinden is, maar het is ook goed bereikbaar met het openbaar vervoer. Vanaf het busstation in het centrum gaan regelmatig bussen naar alle nabij gelegen plaatsen.



”

Een plek met
gezelligheid

- Vince Hogeveen



Wijkstatistieken

Buurtinformatie - Zeist / Carré



Mannelijke inwoners
48%



Auto(s) per inwoner
0,6 per huishouden



Middelbare school
0,5 km



De huisarts
0,8 km



Vrouwelijke inwoners
52%



De school
0,2 km



De supermarkt
0,0 km



Leeftijd

0 - 14: 9% 15 - 24: 10% 25 - 44: 30%
45 - 64: 27% 65+: 24%



Huishoudens

Eenpersoons: 62% Zonder kinderen: 24%
Met kinderen: 14%



Koop / huur

Koop: 43% Huur: 57%

Extra informatie

Onderhoud

De staat van onderhoud en beoordeling van de bouwkundige staat geldt op basis van visuele waarnemingen, gerelateerd aan de ouderdom van het object. Een uitgebreide bouwkundige opname valt nadrukkelijk buiten het kader van deze brochure. Dit behoort eventueel tot de onderzoeksplicht van de kandidaat-koper(s).

Onderzoeksplicht van de koper

Koper is te allen tijde gerechtigd voor eigen rekening een bouwkundige keuring te (laten) verrichten dan wel andere adviseurs te raadplegen teneinde een goed inzicht te verkrijgen over de staat van onderhoud. Op grond van het Burgerlijk Wetboek rust er op de koper van een woning een onderzoeksplicht. Dit houdt in dat de koper zelf verantwoordelijk is voor de beoordeling of de woning de eigenschappen zal bezitten om te voldoen voor het gebruik dat hij van de woning zal willen maken. Het verdient dan ook aanbeveling om een ter zake (bouwkundig) deskundige in te schakelen. Indien koper besluit om niet tot inschakeling van een deskundige over te gaan, komen eventuele nadelige gevolgen hiervan volledig voor zijn en/of haar rekening.

Aansprakelijkheid

De inhoud behelst slechts een globale omschrijving van een object. De informatie berust deels op door derden aan onze kantoren verstrekte gegevens. Met de meeste zorg hebben wij deze informatie verwerkt doch kunnen ten aanzien van de juistheid van deze gegevens geen aansprakelijkheid aanvaarden. Deze objectinformatie beoogt geen uitputtende lijst te geven met betrekking tot mogelijk aanwezige gebreken in de woning. De informatie die is vermeld, is verkregen van de eigenaar/verkoper en uit eigen waarnemingen ter plaatse en heeft als bedoeling om de koper zo goed mogelijk te informeren en tegelijk te voldoen aan de op de verkoper

rustende mededelingsplicht. Aan deze brochure kunnen geen rechten worden ontleend.

Deze brochure is door ons kantoor met de meeste zorg samengesteld aan de hand van de door de verkoper aan ons ter hand gestelde gegevens en tekeningen. Derhalve kunnen wij geen garanties verstrekken, noch kunnen wij op enigerlei wijze eventuele aansprakelijkheid voor deze gegevens aanvaarden.

Meetinstructie

De Meetinstructie is gebaseerd op de NEN2580. De Meetinstructie is bedoeld om een meer eenduidige manier van meten toe te passen voor het geven van een indicatie van de gebruiksoppervlakte. De Meetinstructie sluit verschillen in meetuitkomsten niet volledig uit, door bijvoorbeeld interpretatieverschillen, afrondingen of beperkingen bij het uitvoeren van de meting.

Lijst van zaken

Een lijst van zaken betreffende de roerende zaken die al dan niet achterblijven is in deze brochure aanwezig.

Koopakte

De koopakte wordt opgesteld volgens model NVM. Behoudens nadere afspraken gelden de standaardregels, zoals deze voorkomen in de modelkoopakte die is opgesteld door de Nederlandse Vereniging van Makelaars NVM, de Consumentenbond en de Vereniging Eigen Huis. De waarborgsom (of bankgarantie) is gebruikelijk 10% van de koopsom en wordt voldaan aan de notaris. Eventueel door de koper te maken voorbehouden (zoals het verkrijgen van hypotheek, Nationale Hypotheek Garantie), worden alleen vermeld als deze in de onderhandelingen zijn afgesproken. Voor zover er

in deze brochure aanvullende clausules zijn vermeld, worden deze opgenomen in de koopakte.

Het verdient aanbeveling in plaats van een waarborgsom van 10% van de koopsom te storten bij de notaris, een bankgarantie van 10% van de koopsom bij de notaris te doen deponeren in verband met mogelijke discussie met de inspecteur van de Inkomsten Belasting.

Bedenktijd

De koper die een natuurlijke persoon is en niet handelt in de uitoefening van een beroep of bedrijf heeft bedenktijd om de koopovereenkomst te ontbinden. De bedenktijd duurt drie dagen en begint om 00.00 uur op de dag die volgt op de dag dat de tussen partijen opgemaakte akte (in kopie) aan de koper ter hand wordt gesteld.

Ontbinding

De termijn die wordt opgenomen voor eventuele (overeengekomen) ontbindende voorwaarden (b.v. financiering) is 6 weken na de dag dat overeenstemming is bereikt over de koopsom en de overige voorwaarden.

Zekerheidsstelling

De waarborgsom/bankgarantie is 10% van de koopsom. De koper dient deze binnen 7 weken na de dag dat overeenstemming is bereikt over de koopsom en de overige voorwaarden bij de desbetreffende notaris te deponeren.

Mededeling tot verkoop

Alle verstrekte informatie dient gezien te worden als een uitnodiging om in

onderhandeling te treden. Een bieding gelijk aan de gestelde vraagprijs doet dan ook niet direct een koopovereenkomst tot stand komen.

Gunning

Verkoper behoudt zich uitdrukkelijk het recht voor het object te gunnen aan de gegadigde van zijn en/of haar keuze. Een overeenkomst komt tot stand, indien overeenstemming is bereikt over de koopsom, oplevering, bijkomende voorwaarden, roerende zaken en de koopovereenkomst is ondertekend en de wettelijke bedenktijd is verlopen.

Notariskeuze koper

Indien u als koper een notaris verkiest buiten een straal van 20km van het pand, zullen eventuele kosten ten behoeve van een volmacht voor verkopers voor rekening van kopers komen.

Erfdienstbaarheden en bijzondere bepalingen

Aan elke onroerende zaak kunnen bijzondere bepalingen verbonden zijn. Deze worden dan aan elke opvolgende eigenaar opgelegd. Ze staan gewoonlijk in het eigendomsbewijs. Een kopie van het eigendomsbewijs is op te vragen via de makelaar. Bepalingen die het gebruik van de onroerende zaak (kunnen) beperken vindt u, indien van toepassing, in deze informatie onder aanvullende clausules.

Bouwkundige risico's

Indien de woning gebouwd is in de periode van 1965-1983 bestaat de mogelijkheid dat de constructie is uitgevoerd met betonnen vloeren zoals

Extra informatie

Kwaaitaal-, Omnia- of Mantavloeren. Er is gebleken dat in gebieden met een hoge vochtigheidsgraad betonschade kan ontstaan door in de vloer aanwezige chloriden, die de sterkte van het beton en eventuele bewapening kan aantasten.

Indien de woning gebouwd is in de periode tussen 1963-1983 zijn er mogelijkwerwijs asbesthoudende materialen verwerkt. Bij de eventuele verwijdering van deze materialen dienen op grond van de geldende milieuregelingen speciale maatregelen genomen te worden, die extra verwijderingskosten met zich mee kunnen brengen. Na 1983 is vrijwel geen losgebonden asbest meer toegepast. De toepassing en verkoop van asbest zijn sinds 1 juli 1993 nagenoeg verboden.

Koop onroerende zaken en aanneming van werk

Op grond van deze wet kan de koopovereenkomst van een woonhuis nog slechts schriftelijk worden aangegaan. Een door beide partijen getekend exemplaar of afschrift hiervan moet aan de koper ter hand worden gesteld. De koper heeft dan (vanaf de dag erop volgend, 0.00 uur) gedurende drie werkdagen het recht de koop te ontbinden.

Daarnaast heeft de koper het recht de koopovereenkomst in te schrijven in de openbare registers. Gedurende de bedenktijd kan dit slechts wanneer de akte is opgesteld en mede ondertekend door een notaris. Deze inschrijving / registratie biedt de koper bescherming tegen rechtshandeling en rechtsfeiten, die zich na de dag van inschrijving hebben voorgedaan zoals vervreemding, bezwaring, verhuur, faillissement of onder bewindstelling. Deze inschrijving heeft slechts effect indien de juridische levering (eigendomsoverdracht) binnen

6 maanden na de inschrijving zal plaatsvinden. De kosten welke hieraan zijn verbonden komen voor rekening van koper.

Deze wet is op 1 september 2003 in werking getreden en geldt alleen voor koopovereenkomsten die op of na 1 september 2003 worden gesloten.

De wet identificatieplicht bij dienstverlening

Deze wet brengt mee, dat wij onze opdrachtgevers dienen te identificeren aan de hand van een geldig paspoort, een Nederlands rijbewijs of een geldig verblijfsdocument. Kopieën van deze documenten dienen tevens bij de koopakte te worden gevoegd.

Onze dienstverlening



Ik wil mijn huis verkopen

Wij kennen uw wijk, uw straat en uw potentiële kopers. Hierdoor bepalen onze ervaren makelaars samen met u de optimale vraagprijs en realiseren wij aantoonbaar het beste verkoopresultaat.

- ✓ Sneller verkocht dan de gemiddelde verkoop
- ✓ Kleiner verschil tussen koopsom en vraagprijs dan de gemiddelde verkoop
- ✓ Lokale en landelijke dekking en marketing



Ik wil een huis kopen

U staat op het punt een huis te kopen. Eén van de grootste aankopen in uw leven. Het kopen van een huis vereist deskundigheid, ervaring, een realistische blik en onafhankelijk advies. Daarom neemt u een aankoopmakelaar mee.

- ✓ Het in kaart brengen van uw woonwensen en het geven van een realistisch woonadvies
- ✓ Uw ideale huis eerder vinden, nog voordat deze op Funda staat
- ✓ Tijdig advies en raad op de juiste momenten



Ik wil mijn huis laten taxeren

Bij de koop van een huis, een verbouwing of bij het oversluiten van uw hypotheek heeft u een taxa-tierapport nodig. Onze taxateurs kennen de regio en leveren een leesbaar, betrouwbaar en door alle partijen geaccepteerd taxatierapport.

- ✓ Objectief en betrouwbaar
- ✓ Taxatierapport binnen 5 werkdagen na opname van de woning
- ✓ Tegen een aantrekkelijk tarief!

Klanttevredenheid



"We zijn zeer goed geholpen. Mooie documentatie, mooie foto's. We hadden ook een goede verkoop strategie. De goede communicatie was ook super. Al met al, zeer tevreden. Ik kan deze makelaar zeker aanbevelen."

9,0 Een Funda gebruiker
Geschreven op 3 januari 2022

"Enthousiast, kennis van zaken, eerlijk en integer. Frans Verweij is een absolute aanrader. De service van Molenbeek is top. Online is alles makkelijk te regelen en de verkoopbrochure was fantastisch in elkaar gezet en een persoonlijk collectors item"

9,3 Een Funda gebruiker
Geschreven op 8 november 2021

verkoop

9,2

Gemiddelde op basis van reviews



aankoop

9,4

Gemiddelde op basis van reviews



Ons team Molenbeek Zeist



Diederik Donker
Makelaar en Taxateur o.z. RM RT
(partner)

☎ 06 23 23 36 02
✉ donker@molenbeek.nl



Vince Hogeveen
Makelaar en Taxateur o.z.
RM RT

☎ 06 83 71 61 29
✉ hogeveen@molenbeek.nl



Ilse Meyer
Commercieel binnendienst
medewerker

☎ 030 692 02 04
✉ meyer@molenbeek.nl



Carlijn de Smit
Commercieel binnendienst
medewerker

☎ 030 692 02 04
✉ desmit@molenbeek.nl



Frans Verweij
Makelaar en Taxateur o.z. RM RT
(partner)

☎ 06 53 26 49 51
✉ verweij@molenbeek.nl



Rudy Staak
Assistent Makelaar

☎ 06 82 37 12 14
✉ staak@molenbeek.nl



Antoinette Wijkhuizen
Commercieel binnendienst
medewerker

☎ 030 692 02 04
✉ wijkhuizen@molenbeek.nl

Aantekeningen

Aantekeningen

Wordt dit uw nieuwe (t)huis?

Neem contact op met Molenbeek Zeist!

Molenbeek Zeist

Antonlaan 600
3707 KD Zeist

☎ 030 692 02 04
✉ zeist@molenbeek.nl

Andere vestigingen

Molenbeek Utrecht

Emmalaan 39
3581 HP Utrecht

☎ 030 256 88 11
✉ woneninutrecht@molenbeek.nl

Molenbeek Woudenberg

De Nieuwe Poort 20
3931 JK Woudenberg

☎ 033 286 44 11
✉ woudenberg@molenbeek.nl

