



Molenbeek Makelaars





Altijd in de buurt!



# Molenaarshoek 4

3981 TM Bunnik | € 600.000 k.k.

## Kenmerken

-  132 m<sup>2</sup>
-  157 m<sup>2</sup>
-  4 Slaapkamers
-  Bunnik

## Welkom in uw nieuwe thuis

 030 692 02 04  
 zeist@molenbeek.nl

[www.molenbeek.nl](http://www.molenbeek.nl)





## Uw contactpersonen



### Frans Verweij

Makelaar en Taxateur o.z. RM RT  
(partner)

☎ 06 53 26 49 51

✉ [verweij@molenbeek.nl](mailto:verweij@molenbeek.nl)



### Amber Fleur Hamstra

Commercieel binnendienst  
medewerker

☎ 030 692 02 04

✉ [hamstra@molenbeek.nl](mailto:hamstra@molenbeek.nl)

“ Wij maken van deze  
woning uw nieuwe  
thuis. ”



## Inhoud

- De woning
- Begane grond
- Eerste verdieping
- Tweede verdieping
- Tuin
- Bijzonderheden
- Plattegronden
- Uw hypotheek
- Bunnik & omgeving
- Lijst van zaken
- Extra informatie
- Onze dienstverlening
- Klanttevredenheid
- Ons team

# De woning

Energielabel A.

Op ideale locatie gelegen tussenwoning met vrij gelegen achtertuin op het zuiden, parkeergelegenheid voor de deur en een heerlijke hoeveelheid woonoppervlak van maar liefst 132 m<sup>2</sup>. Dit woonhuis is langdurig bewoond door de huidige eigenares. Dit sinds 1978, dus ruim 46 jaar. Alle jaren is er goed voor de woning gezorgd en er zijn investeringen gedaan op het gebied van verduurzaming, isoleren en plaatsen van zonnepanelen. Mede hierdoor is er sprake van energielabel heeft het huis label A.

De woning is aan een fijne autoluwe hof gelegen. Doorgaand verkeer is niet mogelijk. Hierdoor kan er heerlijk gespeeld worden in de hof. Er is voldoende parkeergelegenheid aanwezig en er kan gewoon voor de deur geparkeerd worden. Wonen in Bunnik is landelijk gezien centraal wonen in een groene woonomgeving te midden van alle voorzieningen.



## Specificaties

<b>Vraagprijs:</b>	€ 600.000,- k.k.	<b>Aantal kamers:</b>	5
<b>Soort woning:</b>	eengezinswoning	<b>Aantal slaapkamers:</b>	4
<b>Bouwjaar:</b>	1975	<b>Aantal woonlagen:</b>	3
<b>Woonoppervlakte:</b>	132 m <sup>2</sup>	<b>Tuinligging:</b>	zuid
<b>Perceeloppervlakte:</b>	157 m <sup>2</sup>	<b>Energielabel:</b>	A
<b>Inhoud:</b>	472 m <sup>3</sup>		

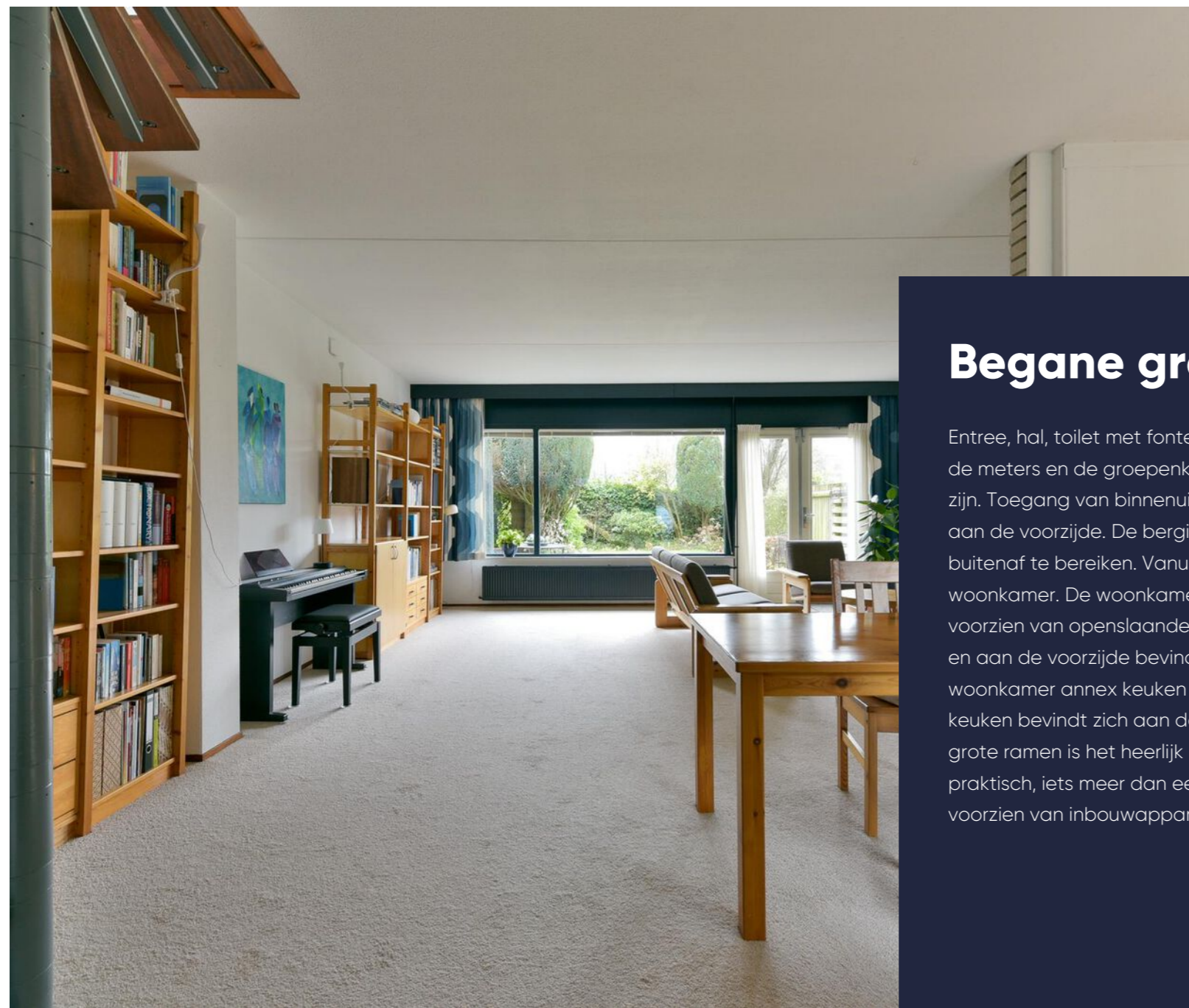

## Begane grond

Entree, hal, toilet met fontein, ingebouwde kast waarin de meters en de groepenkast voor de elektra geplaatst zijn. Toegang van binnenuit naar de stenen berging aan de voorzijde. De berging is overigens ook van buitenaf te bereiken. Vanuit de hal kom je direct in de woonkamer. De woonkamer is zeer ruim en heerlijk licht, voorzien van openslaande deuren naar de achtertuin en aan de voorzijde bevindt zich de open keuken. De woonkamer annex keuken zijn in totaal 46 m<sup>2</sup> groot. De keuken bevindt zich aan de voorzijde en vanwege de grote ramen is het heerlijk licht. Het keukenblok is praktisch, iets meer dan een decennium oud en voorzien van inbouwapparatuur en close-in boiler.





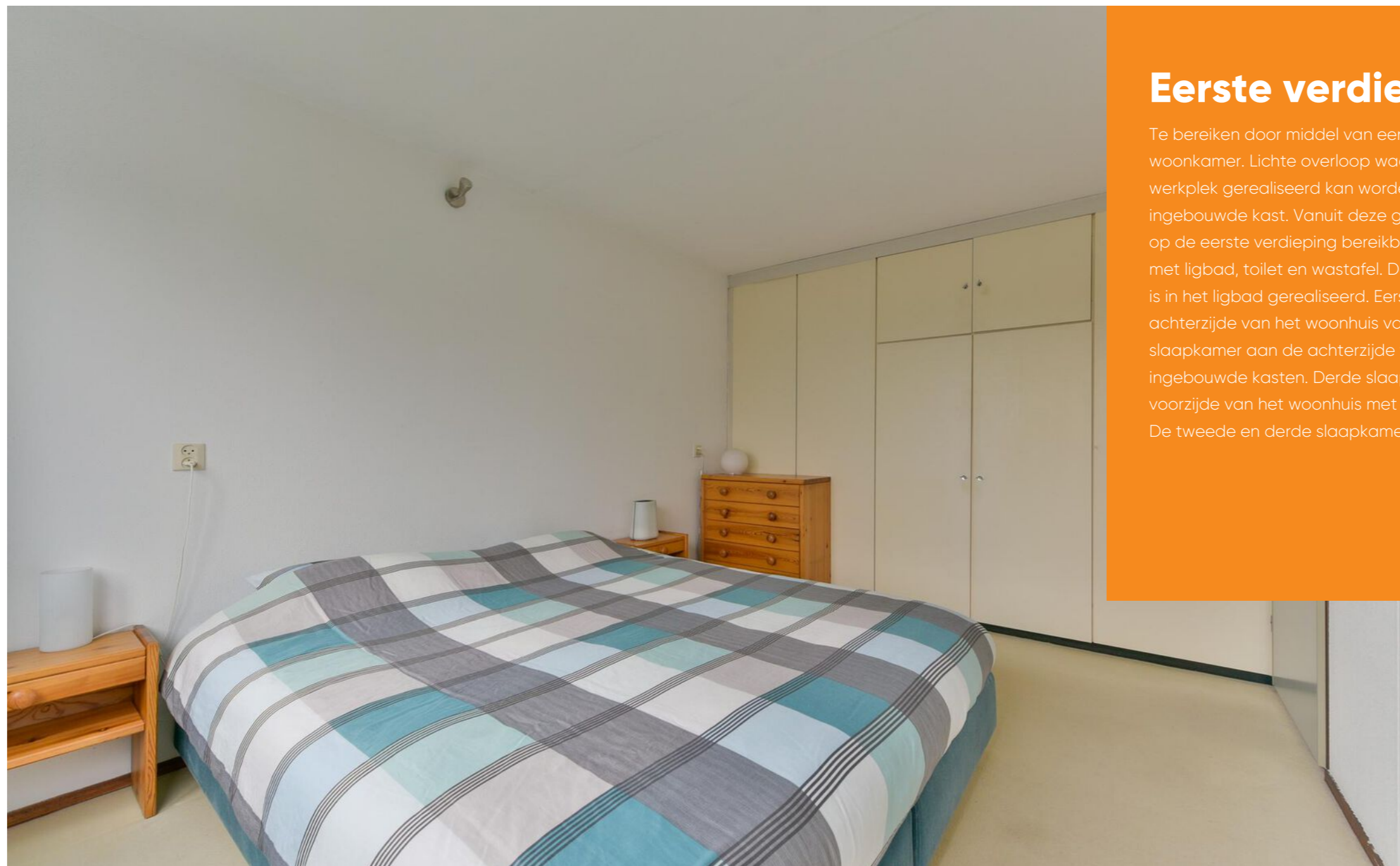

## Eerste verdieping

Te bereiken door middel van een trap vanuit de woonkamer. Lichte overloop waar gemakkelijk een werkplek gerealiseerd kan worden. Deur naar gang met ingebouwde kast. Vanuit deze gang zijn de vertrekken op de eerste verdieping bereikbaar. Mooie badkamer met ligbad, toilet en wastafel. De douchegelegenheid is in het ligbad gerealiseerd. Eerste slaapkamer aan de achterzijde van het woonhuis van 9 m , tweede slaapkamer aan de achterzijde van het woonhuis met ingebouwde kasten. Derde slaapkamer aan de voorzijde van het woonhuis met ingebouwde kasten. De tweede en derde slaapkamer zijn ieder 12 m .





## Tweede verdieping

Te bereiken door middel van een vaste trap. Voorzolder met wastafel en aansluitpunt wasmachine. Toegang tot technische ruimte annex bergruimte. Deze ruimte is 4 m . Voor de verwarming is er een combi gasketel van het merk Atag, geplaatst in december 2023. Voor het warm water is er separaat een boiler van Itho Daalderop geplaatst in december 2022. Beide apparaten zijn in eigendom. Vanaf de voorzolder is de riante zolderkamer van 17 m te bereiken met dakvensters aan de voor- en achterzijde





## De tuin

Achtertuin op het zuiden georiënteerd.





## Bijzonderheden

- Heel prettige locatie om te wonen.
- Achtertuin op het zuiden georiënteerd.
- Er kan vrijwel altijd voor de deur worden geparkeerd.
- Energielabel A door goede investeringen verkregen.
- Acht zonnepanelen.
- C.v. combi gasketel van december 2023.
- Heerlijk gezinshuis, dit vanwege vier volwaardige slaapkamers.
- Stenen berging aan de voorzijde van 9 m<sup>2</sup>.
- Behalve de voordeur volledig voorzien van dubbele beglazing (HR++).
- Laatste grote schilderbeurt heeft plaatsgevonden in 2016, het liggend houtwerk is bijgewerkt in 2020 en 2024.
- Moderne groepenkast voor de elektrotechnische installatie.
- De keuken is in 2011 geïnstalleerd.
- De 3 Velux dakvensters op zolder zijn in 2006 geplaatst en voorzien van rolhor, luxaflex en zonwering aan de buitenzijde.
- Aan de tuinzijde is in 2022 een mooi knikarm zonnescherm geplaatst. Dit is elektrisch bedienbaar door middel van een afstandbediening.

## Plattegrond

Begane grond

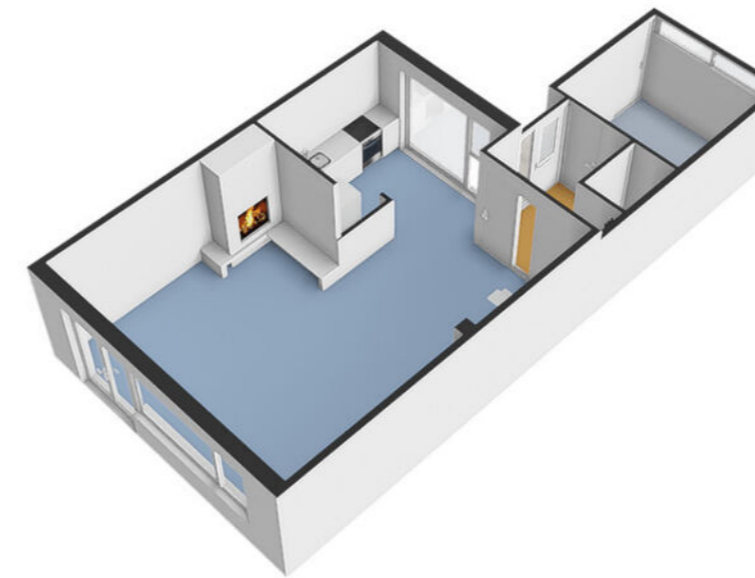



# Plattegrond

Eerste verdieping

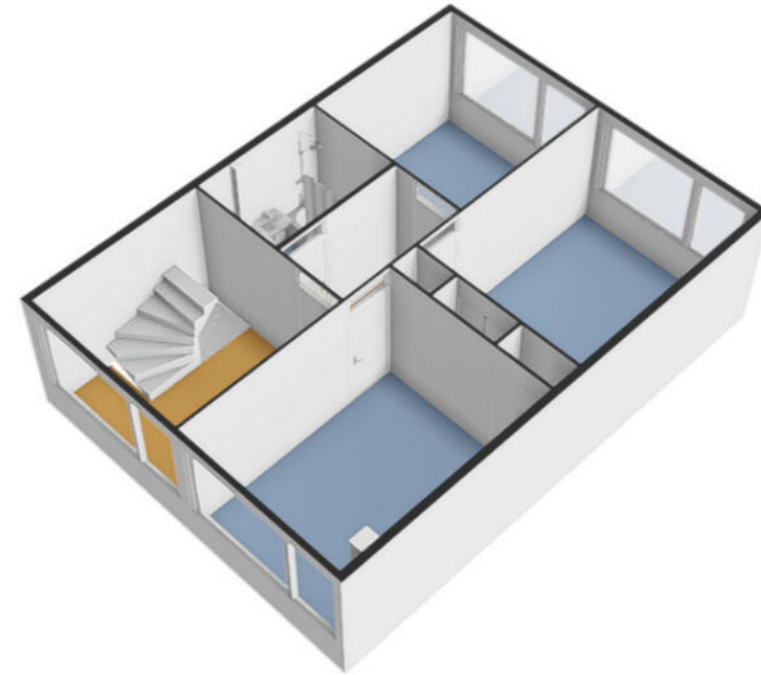

# Plattegrond

Tweede verdieping



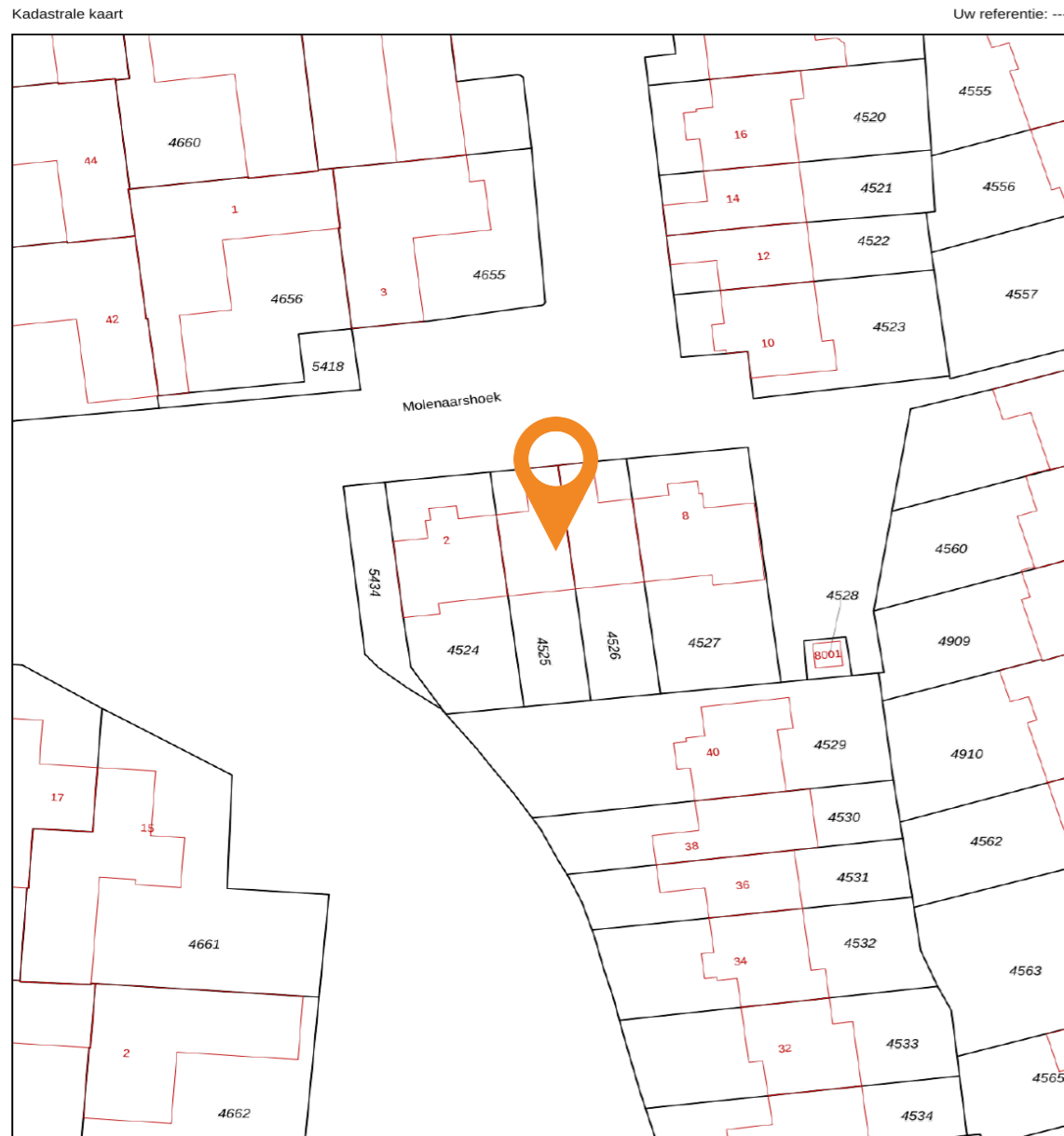

12345  
25

Deze kaart is noordgericht  
Perceelnummer  
Huisnummer  
Vastgestelde kadastrale grens  
Voorlopige kadastrale grens  
Administratieve kadastrale grens  
Bebouwing

Schaal 1: 500

Kadastrale gemeente Bunnik  
Sectie A  
Perceel 4525

kadaster

Voor een eensluitend uittreksel, geleverd op 2 december 2024. De bewaarder van het kadaster en de openbare registers. Aan dit uittreksel kunnen geen betrouwbare maten worden ontleend. De Dienst voor het kadaster en de openbare registers behoudt zich de intellectuele eigendomsrechten voor, waaronder het auteursrecht en het databankenrecht.

# Plattegrond

Kadastrale kaart

**Gemeente:** Bunnik  
**Sectie:** A  
**Huisnummer:** 4  
**Perceelnummer:** 4525  
**Grootte:** 157 m<sup>2</sup>

## Prachtige woning! Maar hoe ga je de financiering regelen?



### Dit is Finament

- ◆ Persoonlijk: advies van een specialist, niet van een computer
- ◆ Onafhankelijk: we kiezen de beste en voordeligste hypotheek
- ◆ Ervaren: duizenden hypotheeken voor tevreden klanten
- ◆ Betrokken: altijd bereikbaar voor advies of overleg
- ◆ Duidelijk: we nemen alle tijd voor een heldere uitleg



## Finament voor een solide basis onder je financiën

Val je voor de prachtige woning in deze brochure of heb je een andere op het oog? Maak in ieder geval een afspraak voor een gratis en vrijblijvend adviesgesprek met Finament Hypotheken & Verzekeringen. Gewoon op kantoor bij Molenbeek Makelaars in Zeist of Woudenberg of bij jou thuis.

Finament is de persoonlijke hypotheekadviseur. Bij ons is iedere hypotheek maatwerk. Persoonlijke omstandigheden, toekomstplannen en zelfs je bucket list: ze hebben effect op je hypotheek en online tools houden er geen rekening mee. Maar wij wel.

Finament heeft vele jaren ervaring als onafhankelijk hypotheek- en assurantieadviseur. Ons team bestaat uit Matthijs Flikweert, Gerhard Bonhof en Suzan Marissen.

Wij zorgen dat jouw financiën een solide fundament hebben. Hoe? Door een hypotheek te verzorgen die geen blok aan je been is, maar een basis waarop je prettig leeft. Met een afgewogen verzekeringspakket zorgen we ervoor dat je leven doorgaat als er wat gebeurt.

Afspraak maken? Bel 030-6925534 of vul het formulier in op [www.finament.nl](http://www.finament.nl).





# Wonen in Bunnik

## Bunnik

Wat maakt wonen in Bunnik zo bijzonder? Om te beginnen de historie: al sinds de Romeinse tijd wonen er hier mensen aan de oevers van de Kromme Rijn. Dit karakter als handelsplaats is nog steeds verweven met het dorp: de verbindingen via spoor (NS-station Bunnik) en weg (A12) zorgen voor snelle bereikbaarheid van de stad Utrecht en de rest van Nederland. Het woningaanbod in Bunnik is veelzijdig, het voorzieningenniveau opvallend gevarieerd voor een dorp met 15.000 inwoners. Wie van weidse uitzichten houdt, loopt zo de landerijen in. Bunnik is een ideale plek voor gezinnen. In het dorp zijn voldoende basisscholen, terwijl het volledige onderwijsaanbod van Utrecht binnen fietsbereik is.



## Lijst van zaken

	Blijft achter	Gaat mee	Ter overname	NVT		Blijft achter	Gaat mee	Ter overname	NVT
<b>Woning - Interieur</b>					- vitrages		X		
(Voorzet) openhaard met toebehoren	X				- rolgordijnen	X			
Allesbrander				X	- lamellen				X
Houtkachel				X	- jaloezieën	X			
(Gas)kachels				X	- (losse) horren/rolhorren	X			
Designradiator(en)				X	-				X
Radiatorafwerking				X	-				X
Verlichting, te weten					Vloerdecoratie, te weten				
- inbouwspots/dimmers	X				- vloerbedekking	X			
- opbouwspots/armaturen/lampen/dimmers				X	- parketvloer				X
- losse (hang)lampen				X	- houten vloer(delen)				X
- Verlichting ter keuze verkoper	X				- laminaat				X
-				X	- plavuizen	X			
(Losse)kasten, legplanken, te weten					- Linoleum	X			
- De kast op zolder	X				-				X
- De losse kasten gaan mee en de legplanken op vaste plaatsen blijven achter				X	Overig, te weten				
Raamdecoratie/zonwering binnen, te weten					- spiegelwanden				X
- gordijnrails	X				- schilderij ophangstelsysteem				X
- gordijnen		X			- De spiegel zoals aanwezig in de hal	X			
- overgordijnen		X			-				X
					-				X

## Lijst van zaken

	Blijft achter	Gaat mee	Ter overname	NVT		Blijft achter	Gaat mee	Ter overname	NVT
-				X	-				X
<b>Woning - Keuken</b>					-				X
Keukenblok (met bovenkasten)	X				-				X
Keuken (inbouw)apparatuur, te weten					-				X
- kookplaat	X				-				X
- (gas)fornuis				X					
- afzuigkap	X				<b>Woning - Sanitair/sauna</b>				
- magnetron		X			Sauna met toebehoren				X
- oven	X								X
- combi-oven/combimagnetron				X					X
- koelkast				X	Toilet met de volgende toebehoren				
- vriezer				X	- toilet	X			
- koel-vriescombinatie	X				- toiletrolhouder	X			
- vaatwasser	X				- toiletborstel(houder)		X		
- Quooker				X	- fontein	X			
- koffiezetapparaat				X	-				X
-				X	-				X
-					Badkamer met de volgende toebehoren				
Keukenaccessoires, te weten					- ligbad	X			
-				X	- jacuzzi/whirlpool				X
-				X	- douche (cabine/scherm)				X

## Lijst van zaken

	Blijft achter	Gaat mee	Ter overname	NVT		Blijft achter	Gaat mee	Ter overname	NVT
- stoomdouche (cabine)				X	Rolluiken				X
- wastafel	X				Zonwering buiten	X			
- wastafelmeubel				X	Telefoonaansluiting/internet aansluiting				X
- planchet				X	Veiligheidsschakelaar wasautomaat				X
- toiletkast				X	Waterslot wasautomaat		X		
- toilet	X				Zonnepanelen	X			
- toiletrolhouder	X				Oplaadpunt elektrische auto				X
- toiletborstel(houder)		X							X
- Douche gordijn bij ligbad		X							X
-				X					X
<b>Woning - Exterieur/installaties/veiligheid/energiebesparing</b>					Warmwatervoorziening, te weten				
Schotel/antenne				X	- CV-installatie	X			
Brievenbus	X				- boiler				X
Kluis				X	- geiser				X
(Voordeur)bel	X				-				X
Alarminstallatie				X	-				X
(Veiligheids)sloten en overige inbraakpreventie	X				-				X
Rookmelders	X								
(Klok)thermostaat	X				Isolatievoorzieningen (voorzetramen/radiatorfolie etc.), te weten				
Airconditioning				X	-				X
Screens				X					

## Lijst van zaken

	Blijft achter	Gaat mee	Ter overname	NVT		Blijft achter	Gaat mee	Ter overname	NVT
-				X	-				X
-					-				X
<b>Tuin - Inrichting</b>					<b>Overig - Contracten</b>				
Tuinaanleg/bestrating	X				CV: Nee				
Beplanting	X				Boiler: Nee				
				X	Zonnepanelen: Nee				
<b>Tuin - Verlichting/installaties</b>									
Buitenverlichting	X								
Tijd- of schemerschakelaar/bewegingsmelder	X								
				X					
<b>Tuin - Bebouwing</b>									
Tuinhuis/buitenberging				X					
Kasten/werkbank in tuinhuis/berging				X					
(Broei)kas				X					
Opbergkist voor tuin	X								
				X					
<b>Tuin - Overig</b>									
Overige tuin, te weten									
- (sier)hek				X					
- vlaggenmast(houder)				X					

# Extra informatie

## Onderhoud

De staat van onderhoud en beoordeling van de bouwkundige staat geldt op basis van visuele waarnemingen, gerelateerd aan de ouderdom van het object. Een uitgebreide bouwkundige opname valt nadrukkelijk buiten het kader van deze brochure. Dit behoort eventueel tot de onderzoeksplicht van de kandidaat-koper(s).

## Onderzoeksplicht van de koper

Koper is te allen tijde gerechtigd voor eigen rekening een bouwkundige keuring te (laten) verrichten dan wel andere adviseurs te raadplegen teneinde een goed inzicht te verkrijgen over de staat van onderhoud. Op grond van het Burgerlijk Wetboek rust er op de koper van een woning een onderzoeksplicht. Dit houdt in dat de koper zelf verantwoordelijk is voor de beoordeling of de woning de eigenschappen zal bezitten om te voldoen voor het gebruik dat hij van de woning zal willen maken. Het verdient dan ook aanbeveling om een ter zake (bouwkundig) deskundige in te schakelen. Indien koper besluit om niet tot inschakeling van een deskundige over te gaan, komen eventuele nadelige gevolgen hiervan volledig voor zijn en/of haar rekening.

## Aansprakelijkheid

De inhoud behelst slechts een globale omschrijving van een object. De informatie berust deels op door derden aan onze kantoren verstrekte gegevens. Met de meeste zorg hebben wij deze informatie verwerkt doch kunnen ten aanzien van de juistheid van deze gegevens geen aansprakelijkheid aanvaarden. Deze objectinformatie beoogt geen uitputtende lijst te geven met betrekking tot mogelijk aanwezige gebreken in de woning. De informatie die is vermeld, is verkregen van de eigenaar/verkoper en uit eigen waarnemingen ter plaatse en heeft als bedoeling om de koper zo goed mogelijk te informeren en tegelijk te voldoen aan de op de verkoper

rustende mededelingsplicht. Aan deze brochure kunnen geen rechten worden ontleend.

Deze brochure is door ons kantoor met de meeste zorg samengesteld aan de hand van de door de verkoper aan ons ter hand gestelde gegevens en tekeningen. Derhalve kunnen wij geen garanties verstrekken, noch kunnen wij op enigerlei wijze eventuele aansprakelijkheid voor deze gegevens aanvaarden.

## Meetinstructie

De Meetinstructie is gebaseerd op de NEN2580. De Meetinstructie is bedoeld om een meer eenduidige manier van meten toe te passen voor het geven van een indicatie van de gebruiksoppervlakte. De Meetinstructie sluit verschillen in meetuitkomsten niet volledig uit, door bijvoorbeeld interpretatieverschillen, afrondingen of beperkingen bij het uitvoeren van de meting.

## Lijst van zaken

Een lijst van zaken betreffende de roerende zaken die al dan niet achterblijven is in deze brochure aanwezig.

## Koopakte

De koopakte wordt opgesteld volgens model NVM. Behoudens nadere afspraken gelden de standaardregels, zoals deze voorkomen in de modelkoopakte die is opgesteld door de Nederlandse Vereniging van Makelaars NVM, de Consumentenbond en de Vereniging Eigen Huis. De waarborgsom (of bankgarantie) is gebruikelijk 10% van de koopsom en wordt voldaan aan de notaris. Eventueel door de koper te maken voorbehouden (zoals het verkrijgen van hypotheek, Nationale Hypotheek Garantie), worden alleen vermeld als deze in de onderhandelingen zijn afgesproken. Voor zover er

in deze brochure aanvullende clausules zijn vermeld, worden deze opgenomen in de koopakte.

Het verdient aanbeveling in plaats van een waarborgsom van 10% van de koopsom te storten bij de notaris, een bankgarantie van 10% van de koopsom bij de notaris te doen deponeren in verband met mogelijke discussie met de inspecteur van de Inkomsten Belasting.

## Bedenktijd

De koper die een natuurlijke persoon is en niet handelt in de uitoefening van een beroep of bedrijf heeft bedenktijd om de koopovereenkomst te ontbinden. De bedenktijd duurt drie dagen en begint om 00.00 uur op de dag die volgt op de dag dat de tussen partijen opgemaakte akte (in kopie) aan de koper ter hand wordt gesteld.

## Ontbinding

De termijn die wordt opgenomen voor eventuele (overeengekomen) ontbindende voorwaarden (b.v. financiering) is 6 weken na de dag dat overeenstemming is bereikt over de koopsom en de overige voorwaarden.

## Zekerheidsstelling

De waarborgsom/bankgarantie is 10% van de koopsom. De koper dient deze binnen 7 weken na de dag dat overeenstemming is bereikt over de koopsom en de overige voorwaarden bij de desbetreffende notaris te deponeren.

## Mededeling tot verkoop

Alle verstrekte informatie dient gezien te worden als een uitnodiging om in

onderhandeling te treden. Een bieding gelijk aan de gestelde vraagprijs doet dan ook niet direct een koopovereenkomst tot stand komen.

## Gunning

Verkoper behoudt zich uitdrukkelijk het recht voor het object te gunnen aan de gegadigde van zijn en/of haar keuze. Een overeenkomst komt tot stand, indien overeenstemming is bereikt over de koopsom, oplevering, bijkomende voorwaarden, roerende zaken en de koopovereenkomst is ondertekend en de wettelijke bedenktijd is verlopen.

## Notariskeuze koper

Indien u als koper een notaris verkiest buiten een straal van 20km van het pand, zullen eventuele kosten ten behoeve van een volmacht voor verkopers voor rekening van kopers komen.

## Erfdienstbaarheden en bijzondere bepalingen

Aan elke onroerende zaak kunnen bijzondere bepalingen verbonden zijn. Deze worden dan aan elke opvolgende eigenaar opgelegd. Ze staan gewoonlijk in het eigendomsbewijs. Een kopie van het eigendomsbewijs is op te vragen via de makelaar. Bepalingen die het gebruik van de onroerende zaak (kunnen) beperken vindt u, indien van toepassing, in deze informatie onder aanvullende clausules.

## Bouwkundige risico's

Indien de woning gebouwd is in de periode van 1965-1983 bestaat de mogelijkheid dat de constructie is uitgevoerd met betonnen vloeren zoals

## Extra informatie

Kwaaitaal-, Omnia- of Mantavloeren. Er is gebleken dat in gebieden met een hoge vochtigheidsgraad betonschade kan ontstaan door in de vloer aanwezige chloriden, die de sterkte van het beton en eventuele bewapening kan aantasten.

Indien de woning gebouwd is in de periode tussen 1963-1983 zijn er mogelijkwerijs asbesthoudende materialen verwerkt. Bij de eventuele verwijdering van deze materialen dienen op grond van de geldende milieuregelingen speciale maatregelen genomen te worden, die extra verwijderingskosten met zich mee kunnen brengen. Na 1983 is vrijwel geen losgebonden asbest meer toegepast. De toepassing en verkoop van asbest zijn sinds 1 juli 1993 nagenoeg verboden.

### Koop onroerende zaken en aanneming van werk

Op grond van deze wet kan de koopovereenkomst van een woonhuis nog slechts schriftelijk worden aangegaan. Een door beide partijen getekend exemplaar of afschrift hiervan moet aan de koper ter hand worden gesteld.

De koper heeft dan (vanaf de dag erop volgend, 0.00 uur) gedurende drie werkdagen het recht de koop te ontbinden.

Daarnaast heeft de koper het recht de koopovereenkomst in te schrijven in de openbare registers. Gedurende de bedenktijd kan dit slechts wanneer de akte is opgesteld en mede ondertekend door een notaris. Deze inschrijving / registratie biedt de koper bescherming tegen rechtshandeling en rechtsfeiten, die zich na de dag van inschrijving hebben voorgedaan zoals vervreemding, bezwaring, verhuur, faillissement of onder bewindstelling. Deze inschrijving heeft slechts effect indien de juridische levering (eigendomsoverdracht) binnen

6 maanden na de inschrijving zal plaatsvinden. De kosten welke hieraan zijn verbonden komen voor rekening van koper.

Deze wet is op 1 september 2003 in werking getreden en geldt alleen voor koopovereenkomsten die op of na 1 september 2003 worden gesloten.

### De wet identificatieplicht bij dienstverlening

Deze wet brengt mee, dat wij onze opdrachtgevers dienen te identificeren aan de hand van een geldig paspoort, een Nederlands rijbewijs of een geldig verblijfsdocument. Kopieën van deze documenten dienen tevens bij de koopakte te worden gevoegd.

## Onze dienstverlening



### Ik wil mijn huis verkopen

Wij kennen uw wijk, uw straat en uw potentiële kopers. Hierdoor bepalen onze ervaren makelaars samen met u de optimale vraagprijs en realiseren wij aantoonbaar het beste verkoopresultaat.

- ✓ Sneller verkocht dan de gemiddelde verkoop
- ✓ Kleiner verschil tussen koopsom en vraagprijs dan de gemiddelde verkoop
- ✓ Lokale en landelijke dekking en marketing



### Ik wil een huis kopen

U staat op het punt een huis te kopen. Eén van de grootste aankopen in uw leven. Het kopen van een huis vereist deskundigheid, ervaring, een realistische blik en onafhankelijk advies. Daarom neemt u een aankoopmakelaar mee.

- ✓ Het in kaart brengen van uw woonwensen en het geven van een realistisch woonadvies
- ✓ Uw ideale huis eerder vinden, nog voordat deze op Funda staat
- ✓ Tijdig advies en raad op de juiste momenten

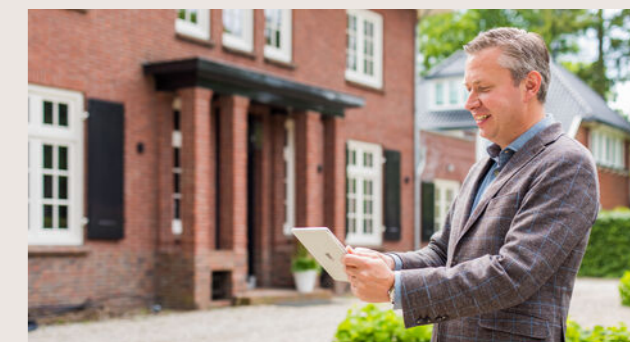

### Ik wil mijn huis laten taxeren

Bij de koop van een huis, een verbouwing of bij het oversluiten van uw hypotheek heeft u een taxa-tierapport nodig. Onze taxateurs kennen de regio en leveren een leesbaar, betrouwbaar en door alle partijen geaccepteerd taxatierapport.

- ✓ Objectief en betrouwbaar
- ✓ Taxatierapport binnen 5 werkdagen na opname van de woning
- ✓ Tegen een aantrekkelijk tarief!



# Klanttevredenheid



verkoop

9,3

Gemiddelde op basis van reviews



"Absoluut een aanrader. Erg prettig in de omgang en een zeer deskundig team. Ook de foto presentatie is het geld zeker waard!"

**9,0** Een Funda gebruiker  
Geschreven op 23 augustus 2024

"We wisten van tevoren dat Molenbeek makelaars zeer goed stonden aangeschreven. Dat is uitstekend bevestigd".

**10** Een Funda gebruiker  
Geschreven op 31 juli 2024

aankoop

9,4

Gemiddelde op basis van reviews



## Ons team Molenbeek Zeist



**Diederik Donker**  
Makelaar en Taxateur o.z. RM RT (partner)  
☎ 06 23 23 36 02  
✉ donker@molenbeek.nl



**Vince Hogeveen**  
Makelaar en Taxateur o.z. RM RT  
☎ 06 83 71 61 29  
✉ hogeveen@molenbeek.nl



**Ilse Meyer**  
Commercieel binnendienst medewerker  
☎ 030 692 02 04  
✉ meyer@molenbeek.nl



**Amber Fleur Hamstra**  
Commercieel binnendienst medewerker  
☎ 030 692 02 04  
✉ hamstra@molenbeek.nl



**Frans Verweij**  
Makelaar en Taxateur o.z. RM RT (partner)  
☎ 06 53 26 49 51  
✉ verweij@molenbeek.nl



**Carlijn de Smit**  
Commercieel binnendienst medewerker  
☎ 030 692 02 04  
✉ desmit@molenbeek.nl



**Marjan Willigenburg**  
NVM Makelaar  
☎ 030 692 02 04  
✉ willigenburg@molenbeek.nl



**Joris Drenth**  
Vastgoedadviseur  
☎ 06 45 13 19 70  
✉ drenth@molenbeek.nl





## Wordt dit uw nieuwe (t)huis?

Neem contact op met Molenbeek Zeist!

### Molenbeek Zeist

Antonlaan 600  
3707 KD Zeist

 030 692 02 04  
 zeist@molenbeek.nl

## Andere vestigingen

### Molenbeek Utrecht

Emmalaan 39  
3581 HP Utrecht

 030 256 88 11  
 woneninutrecht@molenbeek.nl

### Molenbeek Woudenberg

De Nieuwe Poort 20  
3931 JK Woudenberg

 033 286 44 11  
 woudenberg@molenbeek.nl

